



2026

**Produkte und Preise**

Produits et prix

Prodotti e prezzi

## Haltegriffsysteme

Système de barres d'appui

Sistema di maniglioni

Design Grip by NOSAG®\*



<b>IneoLine Pure</b>	02 – 31
<b>IneoLine Plus</b>	32 – 71
<b>Cavere</b>	72 – 97
<b>Futuro 25</b>	98 – 101
<b>N 300</b>	102 – 131
<b>Verso Care</b>	132 – 145
<b>Inox Care</b>	146 – 169



<b>Hilfsmittel</b>   Aides   Ausili	170 – 179
<b>WC-Sitzerhöhung</b>   Surélévation de toilette   Sedile WC	172 – 173
<b>Duschstühle</b>   Siège de douche   Sedile WC Hi-Loo	174 – 176
<b>Wickeltisch</b>   Tables à langer   Fasciatoio	177
<b>Badewannenhilfsmittel</b>   Moyens auxiliaires pour baignoire   Ausili per vasca da bagno	178
<b>Wasser-Rückhaltesystem</b>   Système de retenue d'eau   Acqua-sistema di ritenzion	179
<b>Farbkarte</b>   Palette de coloris   Palette di colori	180
AGB's	182 – 184

\* Der durch Musterschutz geschützte Griff mit angenehmer Haptik für einen besonders sicheren Halt.  
Für alle, die Komfort, Funktionalität und Ästhetik schätzen.

La poignée protégée par un modèle déposé offre un toucher agréable et une prise en main particulièrement sûre.  
Pour tous ceux qui apprécient le confort, la fonctionnalité et l'esthétique.

L'impugnatura protetta da modello registrato, piacevole al tatto, garantisce una presa particolarmente sicura.  
Per tutti coloro che apprezzano il comfort, la funzionalità e l'estetica.

# IneoLine Pure

Design Grip by NOSAG®





#### Edelstahl, hochglanz poliert

acier inoxydable, poli  
acciaio inossidabile



#### Edelstahl, matt gebürstet

acier inoxydable, mat  
acciaio inossidabile, opaco

## Qualitätsmerkmale

### Material

- Edelstahl 1.4301

### Masse

- Materialstärken 1,5 mm
- Rohrdurchmesser 32 mm
- Wandabstand – Achse Rohr 64 mm

Alle Masse sind Achse – Achse gemessen (Ausnahme, die Duschhandläufe sind Achse – Wand gemessen)

→ Unsere Masszeichnungen finden Sie unter [www.nosag.ch/download](http://www.nosag.ch/download)

Für Spezialanfertigungen bitte die Vorlagen für Massangaben auf unserer Internetseite benutzen.

### Montage

- Bohrschablonen auf Anfrage erhältlich
- Alle Produkte werden mit verdeckter Montage geliefert
- Für alle klappbaren Produkte und die Stützgriffe muss das Montagmaterial entsprechend des Mauerwerks bestellt werden. Bei den restlichen Produkten wird das Montagmaterial mitgeliefert.

Alle abgebildeten Winkelgriffe und Duschhandläufe sind immer aus Sicht des Monteurs in der Ausführung links.

## Signes de qualité

### Matériaux

- acier inoxydable 1.4301

### Mesures

- épaisseur du matériau 1,5 mm
- diamètre 32 mm
- distance du mur au tube 64 mm

Toutes les dimensions sont mesurées d'axe en axe des tubes (exception: les barres d'appui d'angle sont mesurées axe-mur)

→ Vous trouvez nos plans sous [www.nosag.ch/download](http://www.nosag.ch/download)

Pour toutes demandes de barre sur mesure, veuillez remplir le formulaire mis à disposition sur notre site

### Montage

- Chablons de perçement sur demande.
- Tous les produits sont livrés avec montage invisible
- Pour les produits rabattables et barre d'appui mural les fixation au mur sont à définir suivant la nature du support. Pour les autres produits, le matériel de montage est fourni.

Toutes les images des barres d'appui d'angle sont des exécutions gauches du point de vue du monteur.

## Caratteristiche qualitative

### Materiale

- Acciaio inossidabile 1.4301

### Misure

- Spessori del materiale 1,5 mm
- Diametro tubolare 32 mm
- Distanza dalla parete - Asse del tubolare 64 mm

Tutte le misure sono calcolate da asse ad asse (eccezione, i maniglioni per doccia sono misurati da asse a parete)

→ I nostri disegni tecnici quotati sono disponibili sul sito [www.nosag.ch/download](http://www.nosag.ch/download)

Per realizzazioni su ordinazione utilizzare i modelli per l'indicazione delle misure disponibili sul nostro sito Internet

### Montaggio

- Su richiesta sono disponibili dime per la foratura
- Tutti i prodotti vengono forniti con elementi di montaggio nascosti
- Per tutti i prodotti ribaltabili e le impugnature di supporto il materiale per il montaggio deve essere ordinato in base al tipo di muratura Per i prodotti restanti il materiale di fissaggio è incluso.

Tutti maniglioni angolari e i maniglioni per doccia sono raffigurati nella versione sinistra dal punto di vista dell'installatore



**Haltegriff** Edelstahl

**Barre d'appui** Acier inoxydable

**Corrimano** Acciaio inossidabile

**Max. 120 kg**

NOSAG	SGVSB Team	Sanitas Troesch	A	B	C
PW0.0003.525*	585 020	4721 901	300		80
PW0.0004.525*	585 021	4721 902	400		80
PW0.0006.525*	585 022	4721 903	600		80
PW0.0008.525*	585 023	4721 904	800		80
PW0.0009.525*	585 024	4721 905	900		80
PW0.0010.525*	585 025	4721 906	1000		80
PW0.0011.525*	585 026	4721 907	1100		80
PW0.0015.525*			1500		80
PW0.0003.583**	585 020	4721 901	300		80
PW0.0004.583**	585 021	4721 902	400		80
PW0.0006.583**	585 022	4721 903	600		80
PW0.0008.583**	585 023	4721 904	800		80
PW0.0009.583**	585 024	4721 905	900		80
PW0.0010.583**	585 025	4721 906	1000		80
PW0.0011.583**	585 026	4721 907	1100		80
PW0.0015.583**			1500		80

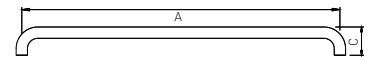

**Haken** Kunststoff, zum Anklemmen, für Rohr d = 32 mm

**Crochet** Nylon, montage sur la barre d'appui d = 32 mm

**Gancio d'appoggio** Nylon, per corrimano d = 32 mm

NOSAG	SGVSB Team	Sanitas Troesch	A	B	C
PDA.1730.501			73	15	3
PDA.1730.337			73	15	3

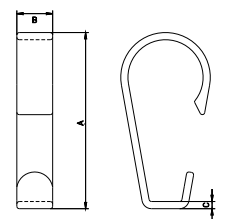



Abbildung in linker Ausführung (.L)  
Image execution gauche (.L)  
Immagine versione sinistra (.L)

**Winkelgriff** Edelstahl

**Poignées de sécurité** Acier inoxydable

**Corrimano ad angolo** Acciaio inossidabile

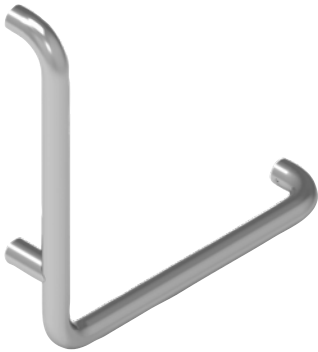
**Max. 120 kg**

NOSAG	SGVSB Team	Sanitas Troesch	A	B	C
PW1.0044.525.L*	585 035	4721 913	415	415	80
PW1.0044.525.R*	585 036	4721 914	415	415	80
PW1.0044.583.L**	585 035	4721 913	415	415	80
PW1.0044.583.R**	585 036	4721 914	415	415	80



Abbildung in linker Ausführung (.L)  
Image execution gauche (.L)  
Immagine versione sinistra (.L)

**Winkelgriff** Edelstahl

**Poignées de sécurité** Acier inoxydable

**Corrimano ad angolo** Acciaio inossidabile

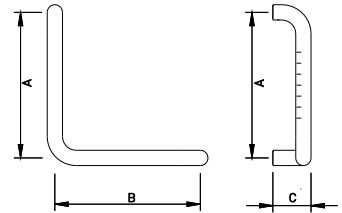
**Max. 120 kg**

NOSAG	SGVSB Team	Sanitas Troesch	A	B	C
PW1.0036.525.L*	585 029		610	305	80
PW1.0036.525.R*	585 030		610	305	80
PW1.0036.583.L**	585 029		610	305	80
PW1.0036.583.R**	585 030		610	305	80





Abbildung in linker Ausführung (L)  
Image execution gauche (L)  
Immagine versione sinistra (L)

**Winkelgriff** Edelstahl

**Poignées de sécurité** Acier inoxydable

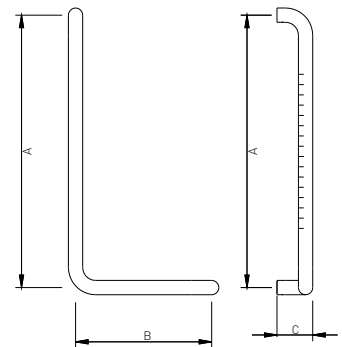
**Corrimano ad angolo** Acciaio inossidabile

**Max. 120 kg**

NOSAG	SGVSB Team	Sanitas Troesch	A	B	C
PW1.0048.525.L*	585 033	4721 921	815	405	80
PW1.0048.525.R*	585 034	4721 922	815	405	80
PW1.0059.525.L*	585 031	4721 919	950	500	80
PW1.0059.525.R*	585 032	4721 920	950	500	80
PW1.0048.583.L**	585 033	4721 921	815	405	80
PW1.0048.583.R**	585 034	4721 922	815	405	80
PW1.0059.583.L**	585 031	4721 919	950	500	80
PW1.0059.583.R**	585 032	4721 920	950	500	80

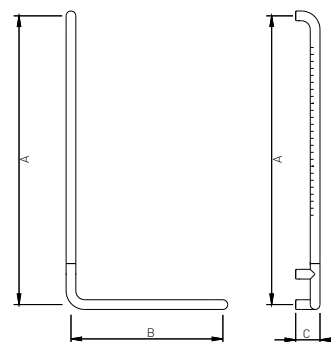



**Stützklappgriff** Edelstahl, mit Fallsicherung, **MIT Montageplatte**

**Barre d'appui rabattable** Acier inoxydable, avec frein de sécurité, **AVEC plaque de montage**

**Corrimano ribaltabile** Acciaio inossidabile, con freno di sicurezza, **CON placca di montaggio**

**Max. 120 kg**

NOSAG	SGVSB Team	Sanitas Troesch	A	B	C
LW2.0006.525*	585 317	4721 884	600	250	110
LW2.0007.525*	585 318	4721 885	720	250	110
LW2.0008.525*	585 319	4721 886	850	250	110
LW2.0006.583**	585 317	4721 884	600	250	110
LW2.0007.583**	585 318	4721 885	720	250	110
LW2.0008.583**	585 319	4721 886	850	250	110

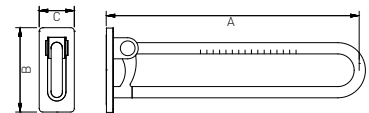

**Montagesets** | Sets de montage | Set di montaggio



für   pour   per	NOSAG	SGVSB Team	Sanitas Troesch
<b>Lochziegelsteine</b> brique mattoni forati	LM1.0100.000	585 390	4721 387
<b>Leichtbauwand</b> paroi léger parete divisoria leggera	LM1.0200.000	585 391	4721 388
<b>Beton</b> béton calcestruzzo	LM1.0300.000	585 392	



**Stützklappgriff** Edelstahl, mit Fallsicherung, zur fixen Montage, **OHNE Montageplatte**

**Barre d'appui rabattable** Acier inoxydable, avec frein de sécurité, pour montage fixe, **SANS plaque de montage**

**Corrimano ribaltabile** Acciaio inossidabile, con freno di sicurezza, per montaggio fisso, **SENZA placca di montaggio**

**Max. 120 kg**

NOSAG	SGVSB Team	Sanitas Troesch	A	B	C
LW2.0506.525			600	250	110
LW2.0506.583			720	250	110
LW2.0507.525			850	250	110
LW2.0507.583			600	250	110
LW2.0508.525			720	250	110
LW2.0508.583			850	250	110

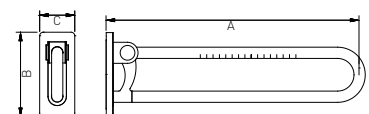



**Stützklappgriff** Edelstahl, mit Papierhalter, mit Fallsicherung, **MIT Montageplatte**

**Barre d'appui rabattable** Acier inoxydable, avec porte-rouleau, avec frein de sécurité, **AVEC plaque de montage**

**Corrimano ribaltabile** Acciaio inossidabile, con freno di sicurezza, **CON placca di montaggio**

**Max. 120 kg**

NOSAG	SGVSB Team	Sanitas Troesch	A	B	C
LW2.0036.525*	585 320	4721 881	600	250	110
LW2.0037.525*	585 321	4721 882	720	250	110
LW2.0038.525*	585 322	4721 883	850	250	110
LW2.0036.583**	585 320	4721 881	600	250	110
LW2.0037.583**	585 321	4721 882	720	250	110
LW2.0038.583**	585 322	4721 883	850	250	110

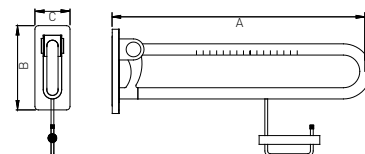

**Montagesets** | Sets de montage | Set di montaggio

für   pour   per	NOSAG	SGVSB Team	Sanitas Troesch
<b>Lochziegelsteine</b> brique mattoni forati	LM1.0100.000	585 390	4721 387
<b>Leichtbauwand</b> Cloison léger parete divisoria leggera	LM1.0200.000	585 391	4721 388
<b>Beton</b> béton calcestruzzo	LM1.0300.000	585 392	



**Montageplatte mit Abdeckung** Edelstahl

**Plaque de montage avec couvercle** Acier inoxydable

**Placca di montaggio con copertura** Acciaio inossidabile

NOSAG	SGVSB Team	Sanitas Troesch	A	B	C
LWA.0033.525*	585 380		239	106	17
LWA.0033.583**	585 380		239	106	17

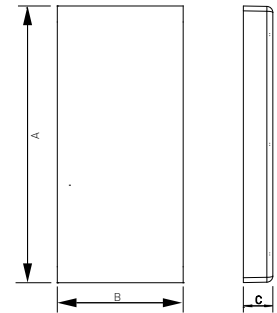

**Montagesets** | Sets de montage | Set di montaggio

für   pour   per	NOSAG	SGVSB Team	Sanitas Troesch
<b>Lochziegelsteine</b> brique mattone forato	LM1.0100.000	585 390	4721 387
<b>Leichtbauwand</b> Cloison léger sistema pre-murale	LM1.0200.000	585 391	4721 388
<b>Beton</b> béton calcestruzzo	LM1.0300.000	585 392	



**Papierrollenhalter** Edelstahl, mit Blattstopper

**Dérouleur papier WC** Acier inoxydable, avec butée

**Portarotolo WC** Acciaio inossidabile, con fermacarta

NOSAG	SGVSB Team	Sanitas Troesch	A	B	C
LWA.1111.525*			132	146	86
LWA.1111.583**			132	146	86

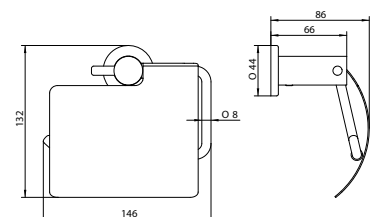

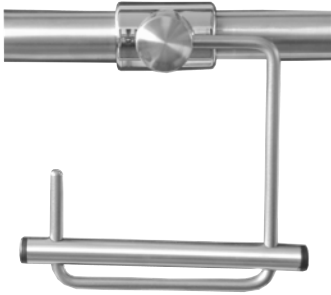

**Papierrollenhalter zum Anklemmen** Edelstahl, zum Anklemmen

**Porte-rouleau pour montage à la barre** Acier inoxydable, pour montage à la barre

**Portacarta per montaggio a barra** Acciaio inossidabile, moletta di fissaggio

NOSAG	SGVSB Team	Sanitas Troesch	A	B	C
LWA.1102.525*	585 345		170	168	89
LWA.1102.583**	585 345		170	168	89

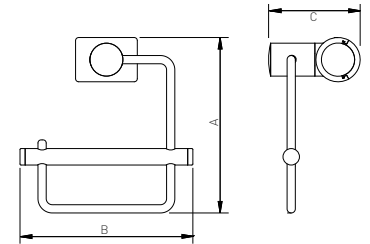

**Rückenstütze** Edelstahl, mit Rückenkissen schwarz

**Dossier** Acier inoxydable, rembourrage noir

**Schienale** Acciaio inossidabile, schienale imbottito nero

NOSAG	SGVSB Team	Sanitas Troesch	A	B	C
LWA.1410.525*	585 420	4721 399	530	400	200
LWA.1410.583**	585 420	4721 399	530	400	200

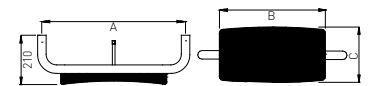

**Ersatzrollenhalter** Edelstahl, für 1 Rolle

**Dérouleur papier de réserve** Acier inoxydable, pour 1 rouleau

**Portarotolo di scorta** Acciaio inossidabile, per 1 rotolo

NOSAG	SGVSB Team	Sanitas Troesch	A	B	C
LWA.1211.525*			170	80	54
LWA.1211.583**			170	80	54

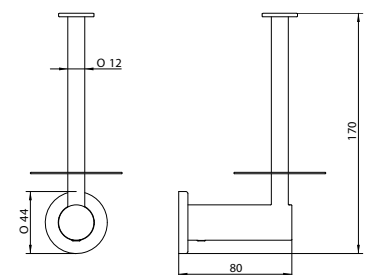



**Ersatzrollenhalter** Edelstahl, für 2 Rollen

**Dérouleur papier de réserve** Acier inoxydable, pour 2 rouleaux

**Portarotolo di scorta** Acciaio inossidabile, per 2 rotoli

NOSAG	SGVSB Team	Sanitas Troesch	A	B	C
LWA.1212.525*			300	80	54
LWA.1212.583**			300	80	54

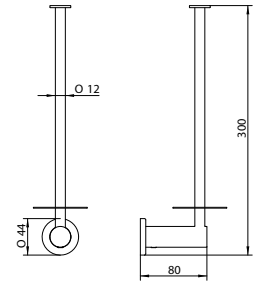

**Bürstengarnitur** Edelstahl, für Wandmontage

**Ensemble brosse WC** Acier inoxydable, pour montage mural

**Portaspazzola WC** Acciaio inossidabile, per montaggio a parete

NOSAG	SGVSB Team	Sanitas Troesch	A	B	C
LWA.1312.525*			360	118	90
LWA.1312.583**			360	118	90

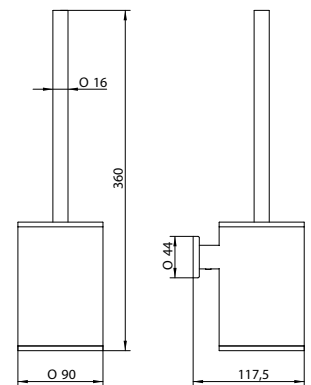

**Piktogramm | Pictogramme | Pittogramma**



**Männliche Person** Edelstahl, matt gebürstet

**Personnage masculin** Acier inoxydable, brossé mat

**Uomo** Acciaio inossidabile, spazzolato opaco

NOSAG	SGVSB Team	Sanitas Troesch	A	B	C
NWA.1710.583		4721691	125	125	2



**Weibliche Person** Edelstahl, matt gebürstet

**Personnage féminin** Acier inoxydable, brossé mat

**Donna** Acciaio inossidabile, spazzolato opaco

NOSAG	SGVSB Team	Sanitas Troesch	A	B	C
NWA.1711.583		4721692	125	125	2



**IV-WC** Edelstahl, matt gebürstet

**WC accessible** Acier inoxydable, brossé mat

**WC accessibile** Acciaio inossidabile, spazzolato opaco

NOSAG	SGVSB Team	Sanitas Troesch	A	B	C
NWA.1712.583		4721693	125	125	2



**Hygiene-Abfallbehälter** Edelstahl, Wandmontage, 4,5 Liter

**Poubelle hygiénique** Acier inoxydable, montage mural, 4,5 litre

**Contentore rifiuti per salviette igieniche** Acciaio inossidabile, montaggio a muro, 4,5 litri

NOSAG	SGVSB Team	Sanitas Troesch	A	B	C
MWA.1400.525*	585 058		260	225	100
MWA.1400.583**	585 058		260	225	100

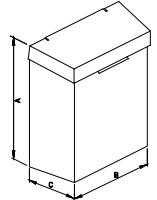

**Hygienebeutelspender** Edelstahl

**Distributeur de sachets hygiéniques** Acier inoxydable

**Distributore di sacchetti igiene** Acciaio inossidabile

NOSAG	SGVSB Team	Sanitas Troesch	A	B	C
MWA.1500.525*	585 057		170	95	24
MWA.1500.583**	585 057		170	95	24

**Dazugehöriger Artikel | Article correspondant | Articoli correlati**

**Hygienebeutel (30 Stk.)**

MWV.TAA901.000

Sachets hygiéniques (30 pcs.)

Sacchetti igienici (30 pz.)

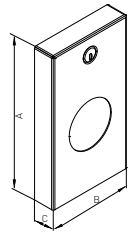

**Abfallbehälter mit integriertem Hygienebeutelspender** Edelstahl, Wandmontage, 4,5 Liter, Diebstahlsicher

**Poubelle murale avec distributeur de sachets hygiéniques intégré** Acier inoxydable, montage mural, 4,5 litre, Antivol

**Contentore rifiuti con distributore sacchi igienici integrato** Acciaio inossidabile, montaggio a muro, 4,5 litri, a prova di furto

NOSAG	SGVSB Team	Sanitas Troesch	A	B	C
MWA.1510.525*	585 056	4721 103	260	225	100
MWA.1510.583**	585 056	4721 103	260	225	100

**Dazugehöriger Artikel | Article correspondant | Articoli correlati**

**Hygienebeutel (30 Stk.)**

MWV.TAA901.000

Sachets hygiéniques (30 pcs.)

Sacchetti igienici (30 pz.)

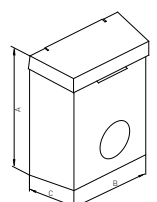



**Brausestange** Edelstahl, mit Brausehalter

**Glissière de douche** Acier inoxydable, avec support à rotule

**Asta per doccia** Acciaio inossidabile, con supporto doccia

**Max. 120 kg**

NOSAG	SGVSB Team	Sanitas Troesch	A	B	C
PDO.0008.525*	585 144	4721 935	800		80
PDO.0009.525*	585 145		900		80
PDO.0010.525*	585 146	4721 937	1000		80
PDO.0011.525*	585 147	4721 938	1100		80
PDO.0012.525*			1200		80
PDO.0008.583**	585 144	4721 935	800		80
PDO.0009.583**	585 145		900		80
PDO.0010.583**	585 146	4721 937	1000		80
PDO.0011.583**	585 147	4721 938	1100		80
PDO.0012.583**			1200		80

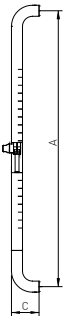

**Winkelgriff mit Brausestange** Edelstahl, mit Brausehalter

**Barre d'appui avec glissière de douche** Acier inoxydable, avec support à rotule

**Corrimano ad angolo con asta doccia** Acciaio inossidabile, con supporto doccia

**Max. 120 kg**

NOSAG	SGVSB Team	Sanitas Troesch	A	B	C
PD1.0051.525.L*	585 162	4721 931	1200	500	80
PD1.0051.525.R*	585 163	4721 932	1200	500	80
PD1.0061.525.L*	585 164		1200	600	80
PD1.0061.525.R*	585 165		1200	600	80
PD1.0051.583.L**	585 162	4721 931	1200	500	80
PD1.0051.583.R**	585 163	4721 932	1200	500	80
PD1.0061.583.L**	585 164		1200	600	80
PD1.0061.583.R**	585 165		1200	600	80

Abbildung in linker Ausführung (L)  
Image execution gauche (L)  
Immagine versione sinistra (L)

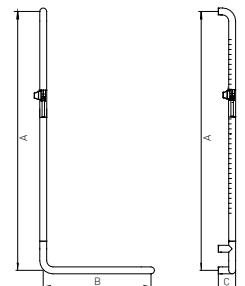



**Duschhandlauf T-Form** Edelstahl, mit Brausehalter, Brausestange verschiebbar

**Barre d'appui en T** Acier inoxydable, avec support à rotule, barre verticale coulissante latérale

**Corrimano ad angolo con asta doccia** Acciaio inossidabile, con supporto doccia, asta per doccia scorrevole

**Max. 120 kg**

NOSAG	SGVSB Team	Sanitas Troesch	A	B	C
PD1.0061.525*		4721 945	1200	600	80
PD1.0081.525*		4721 946	1200	800	80
PD1.0061.583**		4721 945	1200	600	80
PD1.0081.583**		4721 946	1200	800	80



Abbildung in linker Ausführung (.L)  
Image execution gauche (.L)  
Immagine versione sinistra(.L)

**Duschhandlauf** Edelstahl

**Barre d'appui d'angle** Acier inoxydable

**Corrimano ad angolo** Acciaio inossidabile

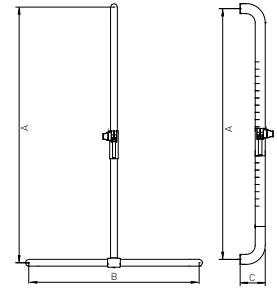
**Max. 120 kg**

NOSAG	SGVSB Team	Sanitas Troesch	A	B	C
PD2.0002.525.L*		4721 941	763	763	80
PD2.0002.525.R*		4721 942	763	763	80
PD2.0002.583.L**		4721 941	763	763	80
PD2.0002.583.R**		4721 942	763	763	80





Abbildung in linker Ausführung (L)  
Image execution gauche (L)  
Immagine versione sinistra (L)

**Duschhandlauf mit Brausestange** Edelstahl, mit Brausehalter

**Barre d'appui d'angle avec glissière de douche** Acier inoxydable, avec support à rotule

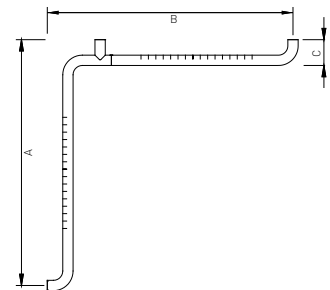
**Corrimano ad angolo con asta per doccia** Acciaio inossidabile, con supporto doccia

**Max. 120 kg**

NOSAG	SGVSB Team	Sanitas Troesch	A	B	C
PD2.0102.525.L*	585 167	4721 933	1200	763	763
PD2.0102.525.R*	585 168	4721 934	1200	763	763
PD2.0102.583.L**	585 167	4721 933	1200	763	763
PD2.0102.583.R**	585 168	4721 934	1200	763	763



Abbildung in linker Ausführung (L)  
Image execution gauche (L)  
Immagine versione sinistra (L)

**Duschhandlauf mit Brausestange** Edelstahl, mit Brausehalter, Brausestange verschiebbar

**Barre d'appui d'angle avec glissière de douche** Acier inoxydable, avec support à rotule, barre verticale coulissante latérale

**Corrimano ad angolo con asta per doccia** Acciaio inossidabile, con supporto doccia, asta per doccia scorrevole

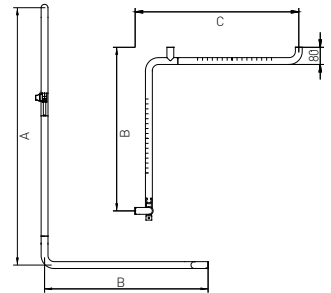
**Max. 120 kg**

NOSAG	SGVSB Team	Sanitas Troesch	A	B	C
PD2.0202.525.L*	585 169	4721 929	1200	763	763
PD2.0202.525.R*	585 171	4721 930	1200	763	763
PD2.0202.583.L**	585 169	4721 929	1200	763	763
PD2.0202.583.R**	585 171	4721 930	1200	763	763

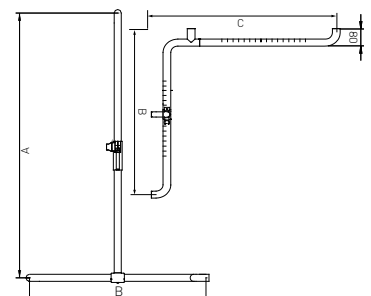

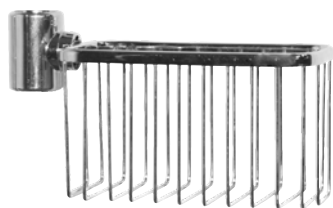

**Duschablage** Edelstahl, zum Anklemmen

**Tablette de douche** Acier inoxydable, montage à la barre d'appui

**Cestino da doccia** Acciaio inossidabile, da incastro

**Max. 150 kg**

NOSAG	SGVSB Team	Sanitas Troesch	A	B	C
LDA.1125.525*	585 125	4721 847	200	80	102
LDA.1125.583**	585 125	4721 847	200	80	102

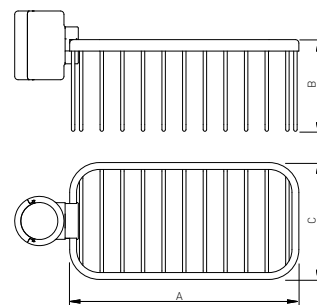

**Brausehalter** Edelstahl, d = 32 mm

**Support à rotule** Acier inoxydable, d = 32 mm

**Supporto doccia** Acciaio inossidabile, d = 32 mm

**Max. 150 kg**

NOSAG	SGVSB Team	Sanitas Troesch	A	B	C
LDA.1101.525*	585 119		130	70	
LDA.1101.583**	585 119		130	70	

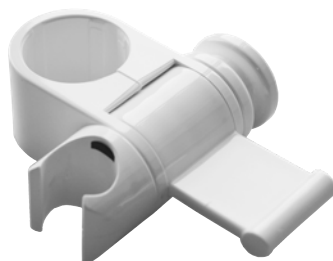
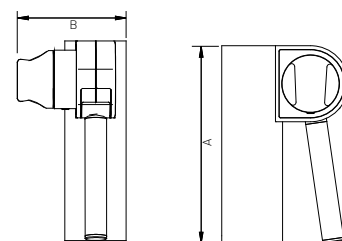

**Brausehalter** Nylon, d = 32 mm

**Support à rotule** Nylon, d = 32 mm

**Supporto doccia** Nylon, d = 32 mm

NOSAG	SGVSB Team	Sanitas Troesch	A	B	C
NDA.4000.	585 116		112	34	30

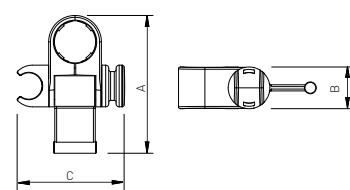

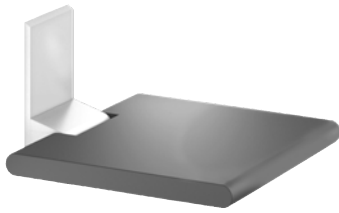

**Duschklapsitz** Aluminium verchromt, für Wandmontage, mit Fallsicherung, **MIT Montageplatte**, Polster anthrazit

**Siège de douche rabattable** Aluminium chromé, montage mural, avec frein de sécurité, **AVEC plaque de montage**, rembourrage anthracite

**Sedile ribaltabile** Alluminio cromato, montaggio a muro, con freno di sicurezza, **CON placca di montaggio**, sedile imbottito antracite

Max. 150 kg

NOSAG	SGVSB Team	Sanitas Troesch	A	B	C
ND3.6101.501	585 046		380	462	230
ND3.6102.501	585 047		450	462	230

Aluminium, für Wandmontage, mit Fallsicherung, **MIT Montageplatte**, Polster anthrazit

Aluminium, montage mural, avec frein de sécurité, **AVEC plaque de montage**, rembourrage anthracite

Alluminio, montaggio a muro, con freno di sicurezza, **CON placca di montaggio**, sedile imbottito antracite

Max. 150 kg

NOSAG	SGVSB Team	Sanitas Troesch	A	B	C
ND3.6101.	585 612	4721 751	380	462	230
ND3.6102.	585 613	4721 752	450	462	230

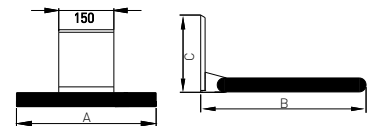

**Montagesets | Sets de montage | Set di montaggio**

für   pour   per	NOSAG	SGVSB Team	Sanitas Troesch
<b>Lochziegelsteine</b> brique mattoni forati	NM1.0106.000	585 580	4721 795
<b>Leichtbauwand</b> Cloison légère sistema pre-murale	NM1.0206.000	585 581	4721 796
<b>Beton</b> béton calcestruzzo	NM1.0306.000	585 599	4721 798

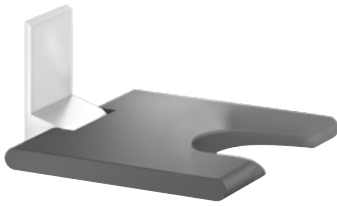

**Duschklappsitz** Aluminium verchromt, mit Hygieneausschnitt, für Wandmontage, mit Fallsicherung, **MIT Montageplatte**, Polster anthrazit

**Siège de douche rabattable** Aluminium chromé, avec échancrure, montage mural, avec frein de sécurité, **AVEC plaque de montage**, rembourrage anthracite

**Sedile ribaltabile** Alluminio cromato, con nicchia igiene, montaggio a muro, con freno di sicurezza, **CON placca di montaggio**, sedile imbottito antracite

**Max. 150 kg**

NOSAG	SGVSB Team	Sanitas Troesch	A	B	C
ND3.6102.501.A	585 048		450	462	

Aluminium, mit Hygieneausschnitt, für Wandmontage, mit Fallsicherung, **MIT Montageplatte**, Polster anthrazit

Aluminium, avec échancrure, montage mural, avec frein de sécurité, **AVEC plaque de montage**, rembourrage anthracite

Alluminio, con nicchia igiene, montaggio a muro, con freno di sicurezza, **CON placca di montaggio**, sedile imbottito antracite

**Max. 150 kg**

NOSAG	SGVSB Team	Sanitas Troesch	A	B	C
ND3.6102.-A	585 614		450	462	

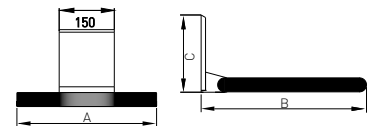

**Montagesets | Sets de montage | Set di montaggio**

für   pour   per	NOSAG	SGVSB Team	Sanitas Troesch
<b>Lochziegelsteine</b> brique mattone forato	NM1.0106.000	585 580	4721 795
<b>Leichtbauwand</b> Cloison léger sistema pre-murale	NM1.0206.000	585 581	4721 796
<b>Beton</b> béton calcestruzzo	NM1.0306.000	585 599	4721 798



**Montageplatte mit Abdeckung** Aluminium

**Plaque de montage avec couvercle** Aluminium

**Placca di montaggio con copertura** Alluminio

NOSAG	SGVSB Team	Sanitas Troesch	A	B	C
NWA.6013.	585 589	4721 779	220	100	22

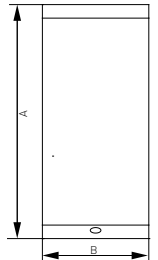

**Montagesets** | Sets de montage | Set di montaggio

für | pour | per

**Lochziegelsteine**

brique

mattone forato

**Leichtbauwand**

Cloison léger

sistema pre-murale

**Beton**

béton

calcestruzzo

**NOSAG**

NM1.0106.000

**SGVSB Team**

585 580

**Sanitas Troesch**

4721 795

NM1.0206.000

585 581

4721 796

NM1.0306.000

585 599

4721 798

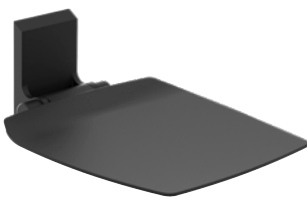

**Duschklapsitz** Aluminium, für Wandmontage, mit Fallsicherung, **MIT Montageplatte**

**Siège de douche rabattable** Aluminium, pour montage mural, avec sécurité anti-chute, **AVEC plaque de montage**

**Sedile doccia, completamente antracite o bianco** Alluminio, per montaggio a muro, con sicurezza anticaduta, **CON placca di montaggio**

**Max. 150 kg**

NOSAG	SGVSB Team	Sanitas Troesch	A	B	C
ND3.6170.	585 616	4721 785	412	419	512
ND3.6171.			412	422	512

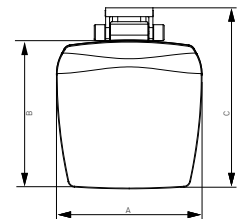



**Duschklapsitz** Aluminium, mit Armlehnen, für Wandmontage, mit Fallsicherung, **MIT Montageplatte**

**Siège de douche rabattable** Aluminium, rabattable avec accoudoirs, montage mural, avec frein de sécurité, **AVEC plaque de montage**

**Sedile ribaltabile da doccia** Alluminio, per doccia con braccioli, montaggio a muro, con freno di sicurezza, **CON placca di montaggio**

NOSAG	SGVSB Team	Sanitas Troesch	A	B	C
ND3.6172.			412	422	512

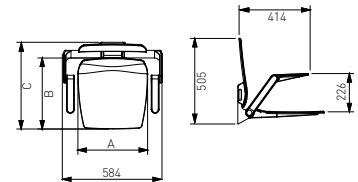

**Montagesets | Sets de montage | Set di montaggio**

für   pour   per	NOSAG	SGVSB Team	Sanitas Troesch
<b>Lochziegelsteine</b> brique mattone forato	NM1.0106.000	585 580	4721 795
<b>Leichtbauwand</b> Cloison légère sistema pre-murale	NM1.0206.000	585 581	4721 796
<b>Beton</b> béton calcestruzzo	NM1.0306.000	585 599	4721 798



**Duschklapsitz zum Einhängen mit Bodenstütze, Polster anthrazitgrau** Aluminium, anthrazitgrau, mit Fallsicherung, zum Einhängen, mit Bodenstütze, Polster anthrazit

**Siège de douche à suspendre avec support au sol, coussin anthracite** Aluminium, gris anthracite, avec sécurité antichute, à suspendre, avec support au sol, coussin anthracite

**Sedile doccia da appendere con piede d'appoggio, cuscino antracite** Alluminio, grigio antracite, con sicurezza anticaduta, da appendere, con piede d'appoggio, cuscino antracite

**Max. 150 kg**

NOSAG	SGVSB Team	Sanitas Troesch	A	B	C
DD3.1510.391	585 045		580	1042	420

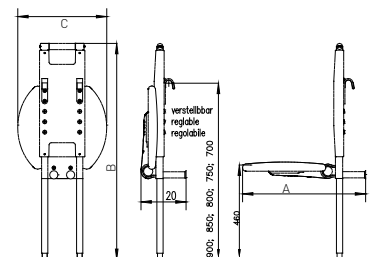



**Duschvorhangstange gerade** Edelstahl, Ø 22 mm, mit Vorhangringen Nylon weiss, bauseits kürzbar

**Tringle droite pour rideau de douche** Acier inoxydable, Ø 22 mm, avec anneaux pour rideau nylon blanc, peut être raccourci par le client

**Asta da doccia** Acciaio inossidabile, Ø 22 mm, tenda anelli Nylon bianco, può essere accorciato sul luogo

NOSAG	SGVSB Team	Sanitas Troesch	A	B	C
LD5.1008.525*	171 541		800		
LD5.1009.525*	171 546		900		
LD5.1010.525*	171 547		1000		
LD5.1011.525*	171 548		1100		
LD5.1019.525*			1900		
LD5.1008.583**	171 541		800		
LD5.1009.583**	171 546		900		
LD5.1010.583**	171 547		1000		
LD5.1011.583**	171 548		1100		
LD5.1019.583**			1900		

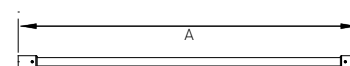

**Duschvorhangstange L-Form** Edelstahl, Ø 22 mm, mit Vorhangringen Nylon weiss, bauseits kürzbar, ohne Deckenabhängung

**Tringle pour rideau de douche form L** Acier inoxydable, Ø 22 mm, avec anneaux pour rideau nylon blanc, peut être raccourci par le client, sans fixation pour plafond

**Asta da doccia forma-L** Acciaio inossidabile, Ø 22 mm, tenda anelli Nylon bianco, può essere accorciato sul luogo, senza supporto al plafone

NOSAG	SGVSB Team	Sanitas Troesch	A	B	C
LD5.1100.525*	171 549	4721 891	900	900	
LD5.1191.525*	171 543	4721 893	900	1100	
LD5.1101.525*	171 551	4721 892	1000	1000	
LD5.1112.525*			1000	1200	
LD5.1102.525*	171 550		1100	1100	
LD5.1103.525*	171 542	4721 894	1200	1200	
LD5.1104.525*			1500	1500	
LD5.1100.583**	171 549	4721 891	900	900	
LD5.1191.583**	171 543	4721 893	900	1100	
LD5.1101.583**	171 551	4721 892	1000	1000	
LD5.1112.583**			1000	1200	
LD5.1102.583**	171 550		1100	1100	
LD5.1103.583**	171 542	4721 894	1200	1200	
LD5.1104.583**			1500	1500	

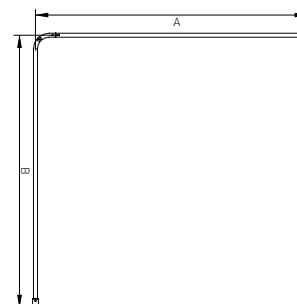

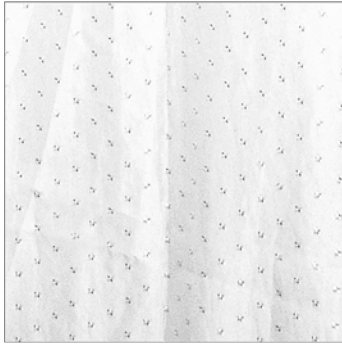

**Duschvorhang** Für Vorhangstangen, 100% Polyester, mit Bleiband, waschbar 60°, antibakteriell, weiss mit Struktur

**Rideau de douche** Pour tringles, polyester 100%, avec ourlet plombé, lavable à 60°, antibactérien, blanc avec structure

**Tenda per doccia** Per aste da doccia, 100% poliestere, bordo con piombo, lavabile a 60°, antibatterico, bianco con struttura

NOSAG	SGVSB Team	Sanitas Troesch	A	B	C
NDA.5511.019			1200	2000	
NDA.5501.019	585 630	4721 889	2400	2000	
NDA.5502.019	585 631		3000	2000	

Mass   mesure   misura	Artikel   article   articolo	Ösen   oeillets   occhielli
1200 × 2000 mm	LD5.1100, LD5.1191	9
2400 × 2000 mm	LD5.1100, LD5.1191	16
3000 × 2000 mm	LD5.1103, LD5.1112	20

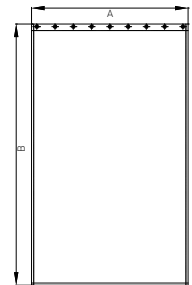

**Deckenabhängung** Edelstahl, bauseits kürzbar

**Fixation pour plafond** Acier inoxydable, recoupable sur place

**Supporto al plafone** Acciaio inossidabile, accorciabile in loco

NOSAG	SGVSB Team	Sanitas Troesch	A	B	C
LDA.1808.525*	171 560	4721 897	800		
LDA.1810.525*	171 557		1000		
LDA.1815.525*			1500		
LDA.1808.583**	171 560	4721 897	800		
LDA.1810.583**	171 557		1000		
LDA.1815.583**			1500		





**Duschspritzschutz** Edelstahl, mit Fallsicherung, für Wandmontage, **MIT Montageplatte**

**Pare éclaboussure** Acier inoxydable, avec sécurité antichute, pour montage mural, **AVEC plaque de montage**

**Protezione antischizzo** Acciaio inossidabile, con sicurezza anticaduta, per montaggio a muro, **CON placca di montaggio**

Max. 120 kg

NOSAG	SGVSB Team	Sanitas Troesch	A	B	C
LD6.0008.525*			850	250	110
LD6.0008.583**			850	250	110

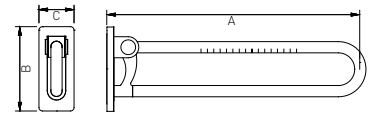

**Montagesets** | Sets de montage | Set di montaggio

für   pour   per	NOSAG	SGVSB Team	Sanitas Troesch
<b>Lochziegelsteine</b> brique mattoni forati	LM1.0100.000	585 390	4721 387
<b>Leichtbauwand</b> Cloison léger sistema pre-murale	LM1.0200.000	585 391	4721 388
<b>Beton</b> béton calcestruzzo	LM1.0300.000	585 392	



**Spritzschutzvorhang** 100% Polyester, mit Bleiband, bei 60° waschbar, weiss mit Struktur, mit Klettverschluss

**Rideau pour pare-éclaboussure** Polyester 100%, blanc, avec ourlet plombé, lavable à 60°, blanc avec structure, avec boucles velcro

**Tenda antischizzo** 100% poliestere, bordo con piombo, lavabile a 60°, bianco con struttura, passante con velcro

NOSAG	SGVSB Team	Sanitas Troesch	A	B	C
NDA.0761.019	585 013		700	615	

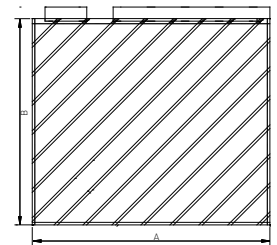



**Duschspritzschutz mobil** Edelstahl

**Pare éclaboussure mobile** Acier inoxydable

**Protezione antischizzo mobile** Acciaio inossidabile

NOSAG	SGVSB Team	Sanitas Troesch	A	B	C
LD6.1500.525*	585 013	4721 887	440	735	950
LD6.1500.583**	585 013	4721 887	440	735	950

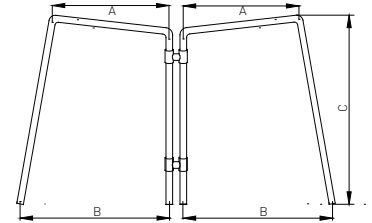

**Wandhaken** Edelstahl

**Crochet mural** Acier inoxydable

**Gancio portasciugamani** Acciaio inossidabile

NOSAG	SGVSB Team	Sanitas Troesch	A	B	C
LLA.1711.525*			65	54	25
LLA.1711.583**			65	54	25

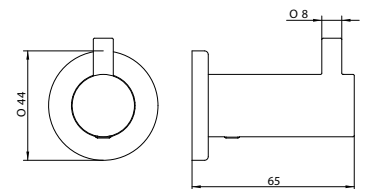

**Doppelhaken** Edelstahl

**Crochet double** Acier inoxydable

**Gancio doppio** Acciaio inossidabile

NOSAG	SGVSB Team	Sanitas Troesch	A	B	C
LLA.1712.525*			65	54	25
LLA.1712.583**			65	54	25

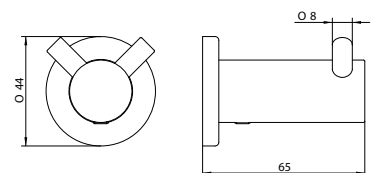



**Haltegriff mit Handtuchhalter** Edelstahl

**Barre d'appui avec porte-serviettes** Acier inoxydable

**Corrimano con portasciugamani** Acciaio inossidabile

**Max. 120 kg**

NOSAG	SGVSB Team	Sanitas Troesch	A	B	C
PLA.0630.525*	585 339	4721 910	600	45	80
PLA.0630.583**	585 339	4721 910	600	45	80
PLA.0631.525*	585 340	4721 912	800	45	80
PLA.0631.583**	585 340	4721 912	800	45	80

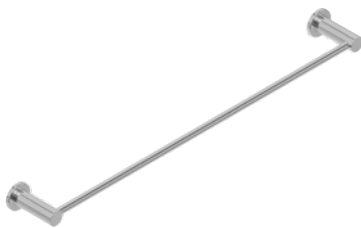
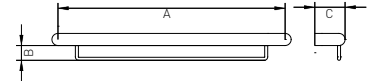

**Handtuchhalter** Edelstahl

**Porte-serviette** Acier inoxydable

**Portasalviette** Acciaio inossidabile

NOSAG	SGVSB Team	Sanitas Troesch	A	B	C
LLA.1616.525*			600	80	
LLA.1616.583**			600	80	

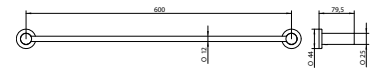

**Glashalter** Edelstahl, mit Glas

**Porte-verre** Acier inoxydable, avec verre

**Portabicchiere** Acciaio inossidabile, bicchiere in vetro

NOSAG	SGVSB Team	Sanitas Troesch	A	B	C
LLA.1111.525*			97	106	66
LLA.1111.583**			97	106	66

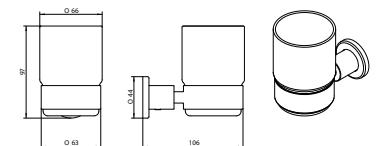



**Doppelglashalter** Edelstahl, mit Glas

**Porte-verre** Acier inoxydable, avec verre

**Portabicchiere doppio** Acciaio inossidabile, bicchiere in vetro

NOSAG	SGVSB Team	Sanitas Troesch	A	B	C
LLA.1112.525*			95	173	86
LLA.1112.583**			95	173	86

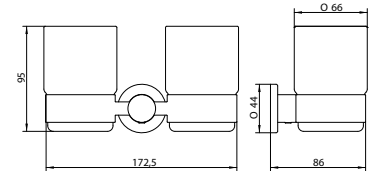

**Seifenablage**

**Porte-savon**

**Portasapone**

NOSAG	SGVSB Team	Sanitas Troesch	A	B	C
LLA.1311.525*			54	128	108
LLA.1311.583**			54	128	108

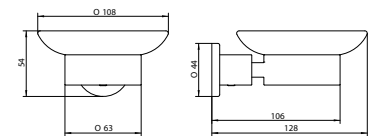

**Wandseifenspender BALI LUX** Edelstahl, für Wandmontage, für 700 ml Schaumseife BALI PLUS oder BALI DISINFECTING

**Distributeur de savon mural BALI LUX** Acier inoxydable, montage mural, pour 700 ml savon mousse BALI PLUS ou BALI DISINFECTING

**Dispenser sapone da muro BALI LUX** Acciaio inossidabile, montaggio a muro, per 700 ml sapone schiuma BALI PLUS o BALI DISINFECTING

NOSAG	SGVSB Team	Sanitas Troesch	A	B	C
MLA.1307.525*	585 050	4721 105	260	104	102
MLA.1307.583**	585 050		260	104	102

**Dazugehöriger Artikel** | Article correspondant | Articoli correlati

**Schaumseife BALI PLUS**

Savon mousse BALI PLUS

Sapone schiuma BALI PLUS

MLV.M12P.000

**Desinfektionsmittel BALI DISINFECTING**

Désinfectant BALI DISINFECTING

Disinfettante BALI DISINFECTING

MLV.M14P.000

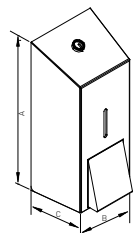



**Wandseifenspender MAXI** Edelstahl, für 880 ml Flüssigseife oder Desinfektionsmittel, nachfüllbar, Wandmontage

**Distributeur de savon mural MAXI** Acier inoxydable, pour 880 ml savon liquide ou désinfectant, rechargeable, montage mural

**Dispenser sapone da muro MAXI** Acciaio inossidabile, per 880 ml sapone liquido o disinfettante, ricaricabile, montaggio a muro

NOSAG	SGVSB Team	Sanitas Troesch	A	B	C
MLA.1318.525*	585 051		260	120	110
MLA.1318.583**	585 051		260	120	110

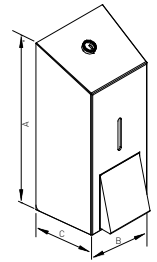

**Papierhandtuchspender MINI** Edelstahl, für 250 Blätter, Z-Falz, Wandmontage

**Distributeur d'essuie-mains MINI** Acier inoxydable, pour 250 feuilles, pli Z, montage mural

**Dispenser asciugamani MINI** Acciaio inossidabile, per 250 fogli, piegatura a Z, montaggio a muro

NOSAG	SGVSB Team	Sanitas Troesch	A	B	C
MLA.1202.525*	585 052		155	255	120
MLA.1202.583**	585 052		155	255	120

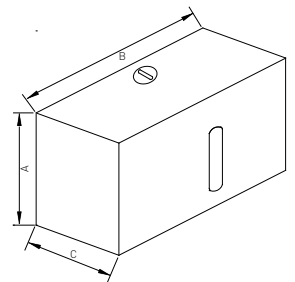



**Papierhandtuchspender MAXI** Edelstahl, Wandmontage, für 500 Blätter, für C/Z-Falz

**Distributeur d'essuie-mains MAXI** Acier inoxydable, montage mural, pour 500 serviettes, pour plié C/Z

**Dispenser asciugamani MAXI** Acciaio inossidabile, montaggio a muro, per 500 foglie, per piegatura a C/Z

NOSAG	SGVSB Team	Sanitas Troesch	A	B	C
MLA.1205.525*	585 053	4721 110	265	255	120
MLA.1205.583**	585 053	4721 110	265	255	120

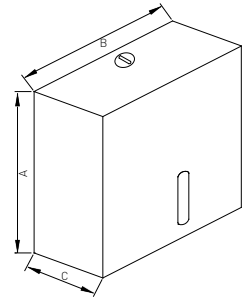

**Abfallbehälter** Edelstahl, Wandmontage, 27 Liter

**Poubelle** Acier inoxydable, montage mural, 27 litres

**Pattumiera** Acciaio inossidabile, 27 litri, montaggio a muro

NOSAG	SGVSB Team	Sanitas Troesch	A	B	C
MLA.1402.525*	585 054	4721 109	595	340	165
MLA.1402.583**	585 054	4721 109	595	340	165

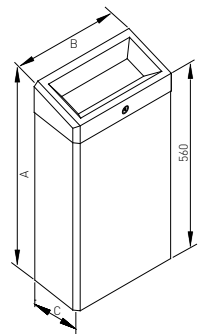



**Abfallbehälter** Edelstahl, Wandmontage, 45 Liter

**Poubelle** Acier inoxydable, montage mural, 45 litres

**Pattumiera** Acciaio inossidabile, montaggio a muro, 45 litri

NOSAG	SGVSB Team	Sanitas Troesch	A	B	C
MLA.1404.525*	585 055		624	336	254
MLA.1404.583**	585 055		624	336	254

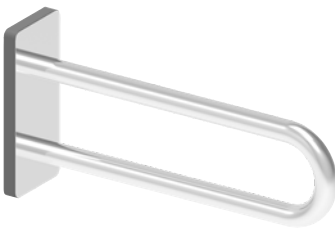
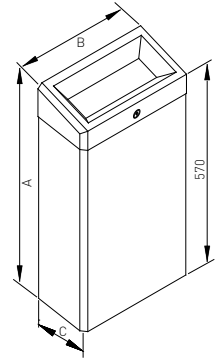

**Stützgriff** Edelstahl, MIT Montageplatte

**Poignée de support** Acier inoxydable, AVEC plaque de montage

**Maniglia di sostegno** Acciaio inossidabile, CON placca di montaggio

Max. 120 kg

NOSAG	SGVSB Team	Sanitas Troesch	A	B	C
LL0.0006.525*			600	250	110
LL0.0006.583**			600	250	110

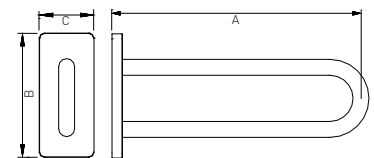

**Montagesets** | Sets de montage | Set di montaggio

für | pour | per

**Lochziegelsteine**

**NOSAG**

LM1.0100.000

**SGVSB Team**

585 390

**Sanitas Troesch**

4721 387

brique

mattone forato

**Leichtbauwand**

LM1.0200.000

585 391

4721 388

Cloison léger

sistema pre-murale

**Beton**

LM1.0300.000

585 392

béton

calcestruzzo



Abbildung in linker Ausführung (.L)  
 Illustration en version gauche (.L)  
 Illustrazione in versione sinistra (.L)

**Winkelgriff** Edelstahl, 135°

**Poignée latérale** Acier inoxydable, 135°

**Corrimano ad angolo** Acciaio inossidabile, 135°

**Max. 120 kg**

NOSAG	SGVSB Team	Sanitas Troesch	A	B	C
PB1.0035.525.L*			300	500	80
PB1.0035.525.R*			300	500	80
PB1.0035.583.L**			300	500	80
PB1.0035.583.R**			300	500	80

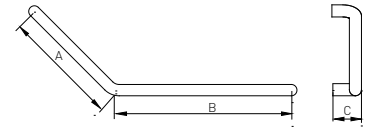

# IneoLine Plus

Design Grip by NOSAG®





**Edelstahl, hochglanz poliert**  
acier inoxydable, poli  
acciaio inossidabile



**Edelstahl, matt gebürstet**  
acier inoxydable, mat  
acciaio inossidabile, opaco

## Qualitätsmerkmale

### Material

- Edelstahl 1.4301
- Rohrdurchmesser 37 mm
- Materialstärken 1.5 mm

### Masse

- Wandabstand – Achse Rohr 64 mm
- Abdeckrosette D = 70 mm
- Montageflansch D = 60 mm

Alle Masse sind Achse – Achse gemessen (Ausnahme, die Duschhandläufe sind Achse – Wand gemessen)

→ Unsere Masszeichnungen finden Sie unter [www.nosag.ch/download](http://www.nosag.ch/download)

Für Spezialanfertigungen bitte die Vorlagen für Massangaben auf unserer Internetseite benutzen.

### Montage

- Bohrschablonen auf Anfrage erhältlich
- Alle Produkte werden mit verdeckter Montage geliefert
- Für alle klappbaren Produkte und die Stützgriffe muss das Montagematerial entsprechend des Mauerwerks bestellt werden. Bei den restlichen Produkten wird das Montagematerial mitgeliefert.

Alle abgebildeten Winkelgriffe und Duschhandläufe sind immer aus Sicht des Monteurs in der Ausführung links.

## Signes de qualité

### Matériaux

- acier inoxydable 1.4301
- diamètre 37 mm
- épaisseur du matériau 1.5 mm

### Mesures

- distance du mur au tube 64 mm
- rosace D = 70 mm
- rosace perforée D = 60 mm

Toutes les dimensions sont mesurées d'axe en axe des tubes (exception: les barres d'appui d'angle sont mesurées axe-mur)

→ Vous trouvez nos plans sous [www.nosag.ch/download](http://www.nosag.ch/download)

Pour toutes demandes de barre sur mesure, veuillez remplir le formulaire mis à disposition sur notre site

### Montage

- Chablon de perçage sur demande.
- Tous les produits sont livrés avec montage invisible
- Pour les produits rabattables et barre d'appui mural les fixation au mur sont à définir suivant la nature du support. Pour les autres produits, le matériel de montage est fourni.

Toutes les images des barres d'appui d'angle sont des exécutions gauches du point de vue du monteur.

## Caratteristiche qualitative

### Materiale

- acier inoxydable 1.4301
- diamètre 37 mm
- épaisseur du matériau 1.5 mm

### Misure

- Acciaio inossidabile 64 mm
- Diametro tubolare D = 70 mm
- Spessori del materiale D = 60 mm

Tutte le misure sono calcolate da asse ad asse (eccezione, i maniglioni per doccia sono misurati da asse a parete)

→ I nostri disegni tecnici quotati sono disponibili sul sito [www.nosag.ch/download](http://www.nosag.ch/download)

Per realizzazioni su ordinazione utilizzare i modelli per l'indicazione delle misure disponibili sul nostro sito Internet

### Montaggio

- Su richiesta sono disponibili dime per la foratura
- Tutti i prodotti vengono forniti con elementi di montaggio nascosti
- Per tutti i prodotti ribaltabili e le impugnature di supporto il materiale per il montaggio deve essere ordinato in base al tipo di muratura Per i prodotti restanti il materiale di fissaggio è incluso.

Tutti maniglioni angolari e i maniglioni per doccia sono raffigurati nella versione sinistra dal punto di vista dell'installatore



**Haltegriff** Edelstahl

**Poignée d'appui** Acier inoxydable

**Corrimano** Acciaio inossidabile

**Max. 150 kg**

NOSAG	SGVSB Team	Sanitas Troesch	A	B	C
LW0.0003.525*	585 120	4721 801	300		
LW0.0004.525*	585 121	4721 802	400		
LW0.0006.525*	585 122	4721 803	600		
LW0.0008.525*	585 123	4721 804	800		
LW0.0009.525*	585 124	4721 805	900		
LW0.0010.525*		4721 806	1000		
LW0.0011.525*		4721 807	1100		
LW0.0018.525*			1800		
LW0.0003.583**	585 120	4721 801	300		
LW0.0004.583**	585 121	4721 802	400		
LW0.0006.583**	585 122	4721 803	600		
LW0.0008.583**	585 123	4721 804	800		
LW0.0009.583**	585 124	4721 805	900		
LW0.0010.583**		4721 806	1000		
LW0.0011.583**		4721 807	1100		
LW0.0018.583**			1800		

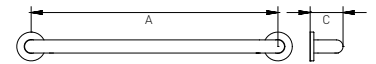

**Haken** Haken für WC-Bereich

**Crochet** Crochet pour WC

**Gancio d'appoggio** Gancio per WC

NOSAG	SGVSB Team	Sanitas Troesch	A	B	C
PDA.1730.501		4721 802	73	15	3
PDA.1730.337		4721 805	73	15	3





Abbildung in linker Ausführung (.L)  
Illustration en version gauche (.L)  
Illustrazione in versione sinistra (.L)

**Winkelgriff** Edelstahl

**Poignée de sécurité** Acier inoxydable

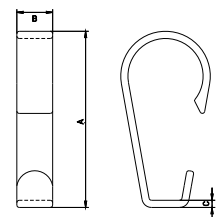
**Corrimano ad angolo** Acciaio inossidabile

**Max. 150 kg**

NOSAG	SGVSB Team	Sanitas Troesch	A	B	C
LW1.0033.525*		4721 815	305	305	80
LW1.0044.525*	585 101	4721 816	415	415	80
LW1.0033.583**		4721 815	305	305	80
LW1.0044.583**	585 101	4721 816	415	415	80



Abbildung in linker Ausführung (.L)  
Illustration en version gauche (.L)  
Illustrazione in versione sinistra (.L)

**Winkelgriff** Edelstahl

**Poignée de sécurité** Acier inoxydable

**Corrimano ad angolo** Acciaio inossidabile

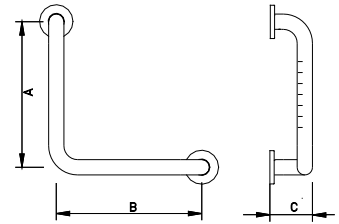
**Max. 150 kg**

NOSAG	SGVSB Team	Sanitas Troesch	A	B	C
LW1.0036.525.L*			610	305	80
LW1.0036.525.R*			610	305	80
LW1.0036.583.L**			610	305	80
LW1.0036.583.R**			610	305	80





Abbildung in linker Ausführung (.L)  
Illustration en version gauche (.L)  
Illustrazione in versione sinistra (.L)

**Winkelgriff** Edelstahl

**Poignée de sécurité** Acier inoxydable

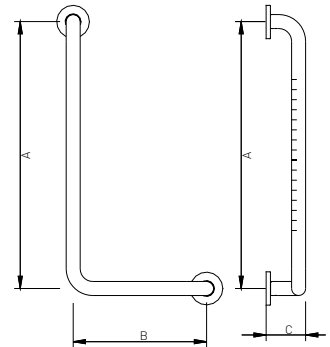
**Corrimano ad angolo** Acciaio inossidabile

**Max. 150 kg**

NOSAG	SGVSB Team	Sanitas Troesch	A	B	C
LW1.0048.525.L*	585 132	4721 821	815	405	80
LW1.0048.525.R*	585 133	4721 822	815	405	80
LW1.0059.525.L*	585 130	4721 819	950	500	80
LW1.0059.525.R*	585 131	4721 820	950	500	80
LW1.0048.583.L**	585 132	4721 821	815	405	80
LW1.0048.583.R**	585 133	4721 822	815	405	80
LW1.0059.583.L**	585 130	4721 819	950	500	80
LW1.0059.583.R**	585 131	4721 820	950	500	80

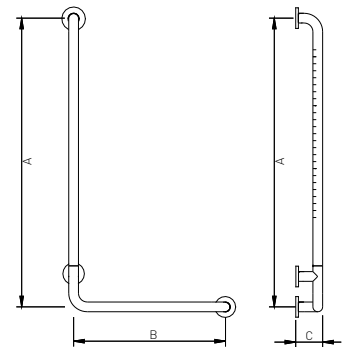

**Stützklappgriff** Edelstahl, mit Fallsicherung, MIT Montageplatte

**Barre d'appui rabattable** Acier inoxydable, avec frein de sécurité, AVEC plaque de montage

**Corrimano ribaltabile** Acciaio inossidabile, con freno di sicurezza, CON placca di montaggio

**Max. 120 kg**

NOSAG	SGVSB Team	Sanitas Troesch	A	B	C
LW2.0006.525*	585 317	4721 884	600	250	110
LW2.0007.525*	585 318	4721 885	720	250	110
LW2.0008.525*	585 319	4721 886	850	250	110
LW2.0006.583**	585 317	4721 884	600	250	110
LW2.0007.583**	585 318	4721 885	720	250	110
LW2.0008.583**	585 319	4721 886	850	250	110

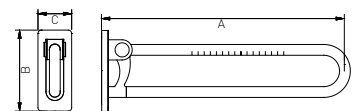

**Montagesets** | Sets de montage | Set di montaggio



	NOSAG	SGVSB Team	Sanitas Troesch
für   pour   per <b>Lochziegelsteine</b> brique matte forato	LM1.0100.000	585 390	4721 387
<b>Leichtbauwand</b> paroi léger parete divisoria leggera	LM1.0200.000	585 391	4721 388
<b>Beton</b> béton calcestruzzo	LM1.0300.000	585 392	



**Stützklappgriff** Edelstahl, mit Fallsicherung, zur fixen Montage, **OHNE Montageplatte**

**Barre d'appui rabattable** Acier inoxydable, avec frein de sécurité, pour montage fixe, **SANS plaque de montage**

**Corrimano ribaltabile** Acciaio inossidabile, con freno di sicurezza, per montaggio fisso, **SENZA placca di montaggio**

Max. 120 kg

NOSAG	SGVSB Team	Sanitas Troesch	A	B	C
LW2.0506.525			600	250	110
LW2.0506.583			720	250	110
LW2.0507.525			850	250	110
LW2.0507.583			600	250	110
LW2.0508.525			720	250	110
LW2.0508.583			850	250	110

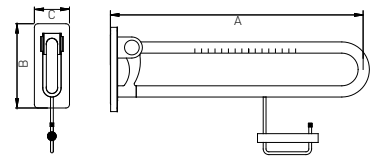

**Stützklappgriff** Edelstahl, mit Papierhalter,, mit Fallsicherung, **MIT Montageplatte**

**Barre d'appui rabattable** Acier inoxydable, avec porte-rouleau, avec frein de sécurité, **AVEC plaque de montage**

**Corrimano ribaltabile** Acciaio inossidabile, con portacarta, con freno di sicurezza, **CON placca di montaggio**

Max. 120 kg

NOSAG	SGVSB Team	Sanitas Troesch	A	B	C
LW2.0036.525*	585 320	4721 881	600	250	110
LW2.0037.525*	585 321	4721 882	720	250	110
LW2.0038.525*	585 322	4721 883	850	250	110
LW2.0036.583**	585 320	4721 881	600	250	110
LW2.0037.583**	585 321	4721 882	720	250	110
LW2.0038.583**	585 322	4721 883	850	250	110

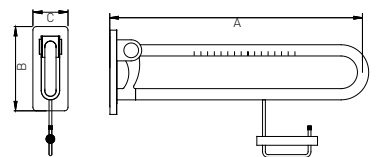

**Montagesets** | Sets de montage | Set di montaggio

für   pour   per	NOSAG	SGVSB Team	Sanitas Troesch
<b>Lochziegelsteine</b> brique matte forato	LM1.0100.000	585 390	4721 387
<b>Leichtbauwand</b> paroi léger parete divisoria leggera	LM1.0200.000	585 391	4721 388
<b>Beton</b> béton calcestruzzo	LM1.0300.000	585 392	



**Montageplatte mit Abdeckung** Edelstahl

**Plaque de montage avec couvercle** Acier inoxydable

**Placca di montaggio con copertura** Acciaio inossidabile

NOSAG	SGVSB Team	Sanitas Troesch	A	B	C
LWA.0033.525*	585 380	4721 899	239	106	17
LWA.0033.583**	585 380		239	106	17

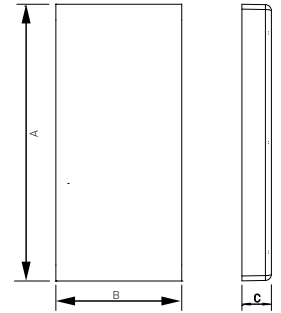

**Montagesets** | Sets de montage | Set di montaggio

für | pour | per

**Lochziegelsteine**

brique

mattone forato

**Leichtbauwand**

paroi léger

parete divisoria leggera

**Beton**

béton

calcestruzzo

**NOSAG**

LM1.0100.000

**SGVSB Team**

585 390

**Sanitas Troesch**

4721 387

LM1.0200.000

585 391

4721 388

LM1.0300.000

585 392



**Stützklappgriff mit Fussstütze** Edelstahl, mit Fallsicherung, mit Fussstütze, verstellbar

**Barre d'appui rabattable avec support pied** Acier inoxydable, avec frein de sécurité, avec support pied, réglable

**Corrimano ribaltabile con supporto piede** Acciaio inossidabile, con freno di sicurezza, con supporto piede, regolabile

**Max. 170 kg**

NOSAG	SGVSB Team	Sanitas Troesch	A	B	C
LW2.0016.525*			600	250	110
LW2.0017.525*			720	250	110
LW2.0018.525*			850	250	110
LW2.0016.583**			600	250	110
LW2.0017.583**			720	250	110
LW2.0018.583**			850	250	110

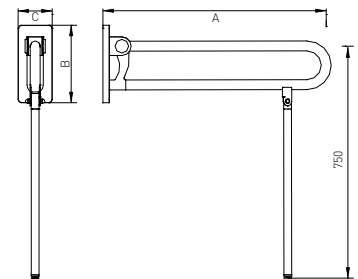

#### Montagesets | Sets de montage | Set di montaggio



für   pour   per	NOSAG	SGVSB Team	Sanitas Troesch
<b>Lochziegelsteine</b> brique mattone forato	LM1.0100.000	585 390	4721 387
<b>Leichtbauwand</b> paroi léger parete divisoria leggera	LM1.0200.000	585 391	4721 388
<b>Beton</b> béton calcestruzzo	LM1.0300.000	585 392	



**Stützklappgriff** Edelstahl, mit Fallsicherung, mit Standsäule für Bodenmontage, mit Montageset

**Barre d'appui rabattable** Acier inoxydable, avec frein de sécurité, avec support pour fixation au sol, avec set de montage

**Corrimano ribaltabile** Acciaio inossidabile, con freno di sicurezza, con colonna per frissaggio al pavimento, materiale di fissaggio

**Max. 100 kg**

NOSAG	SGVSB Team	Sanitas Troesch	A	B	C
LW2.0026.525*			600	792	740
LW2.0027.525*			720	792	740
LW2.0028.525*			850	792	740
LW2.0026.583**			600	792	740
LW2.0027.583**			720	792	740
LW2.0028.583**			850	792	740

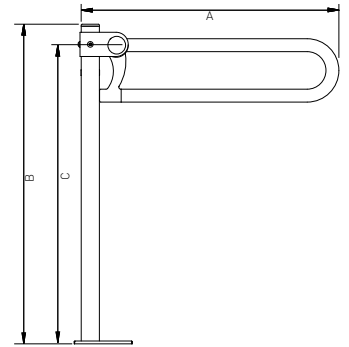

**Papierrollenhalter** Edelstahl, mit Blattstopper

**Dérouleur papier WC** Acier inoxydable, avec butée

**Portarotolo WC** Acciaio inossidabile, con fermacarta

NOSAG	SGVSB Team	Sanitas Troesch	A	B	C
LWA.1111.525*			132	146	86
LWA.1111.583**			132	146	86

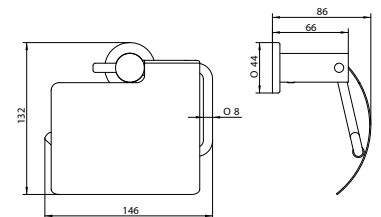

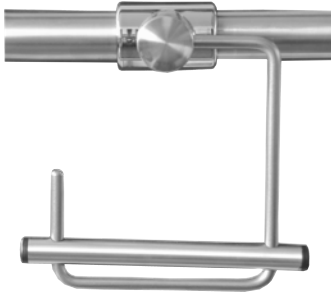

**Papierrollenhalter** Edelstahl, zum Anklemmen  
**Dérouleur papier WC** Acier inoxydable, à clipser  
**Portarotolo WC** Acciaio inossidabile, da agganciare

NOSAG	SGVSB Team	Sanitas Troesch	A	B	C
LWA.1102.525*	585 345				
LWA.1102.583**	585 345				

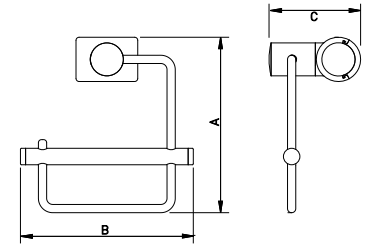

**Rückenstütze** Edelstahl, mit Rückenkissen, schwarz  
**Appui-dos** Acier inoxydable, avec coussin dossier, noir  
**Schienale di sostegno** Acciaio inossidabile, con cuscino schienale, nero

NOSAG	SGVSB Team	Sanitas Troesch	A	B	C
LWA.1410.525*	585 420	4721 399	530	400	200
LWA.1410.583**	585 420	4721 399	530	400	200

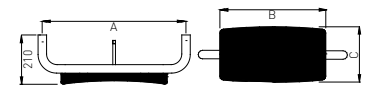

**Ersatzrollenhalter** Edelstahl, für 1 Rolle  
**Dérouleur papier de réserve** Acier inoxydable, pour 1 rouleau  
**Portarotolo di scorta** Acciaio inossidabile, per 1 rotolo

NOSAG	SGVSB Team	Sanitas Troesch	A	B	C
LWA.1211.525*			170	80	54
LWA.1211.583**			170	80	54

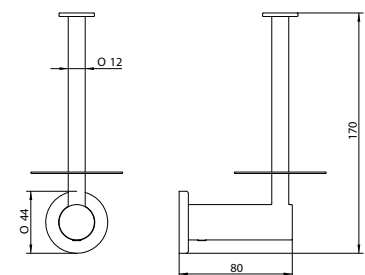



**Ersatzrollenhalter** Edelstahl, für 2 Rollen

**Dérouleur papier de réserve** Acier inoxydable, pour 2 rouleaux

**Portarotolo di scorta** Acciaio inossidabile, per 2 rotoli

NOSAG	SGVSB Team	Sanitas Troesch	A	B	C
LWA.1212.525*			300	80	54
LWA.1212.583**			300	80	54

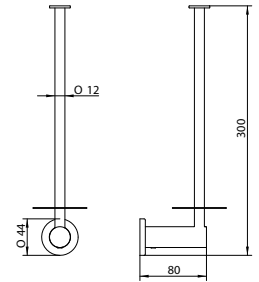

**Bürstengarnitur** Edelstahl, für Wandmontage

**Ensemble brosse WC** Acier inoxydable, pour montage mural

**Portaspazzola WC** Acciaio inossidabile, per montaggio a parete

NOSAG	SGVSB Team	Sanitas Troesch	A	B	C
LWA.1312.525*			360	118	90
LWA.1312.583**			360	118	90

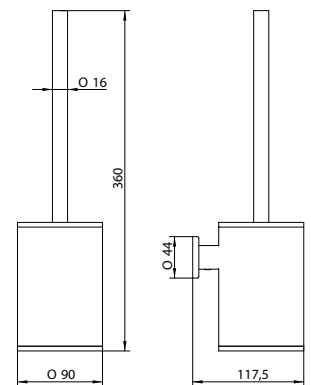



**Piktogramm | Pictogramme | Pittogramma**



**Männliche Person** Edelstahl, matt gebürstet, männliche Person

**Personne homme** Acier inoxydable, mat, personnage masculin

**Persona uomo** Acciaio inossidabile, opaco, bagno uomini

NOSAG	SGVSB Team	Sanitas Troesch	A	B	C
NWA.1710.583		4721 691	125	125	



**Weibliche Person** Edelstahl, matt gebürstet, weibliche Person

**Personne femme** Acier inoxydable, mat, personnage féminin

**Persona donna** Acciaio inossidabile, bagno donne

NOSAG	SGVSB Team	Sanitas Troesch	A	B	C
NWA.1711.583		4721 692	125	125	



**IV-WC** Edelstahl, matt gebürstet, IV-WC

**WC accessible** Acier inoxydable, mat, toilette pour handicapés

**WC accessibile** Acciaio inossidabile, opaco, bagno handicap

NOSAG	SGVSB Team	Sanitas Troesch	A	B	C
NWA.1712.583		4721 693	125	125	



**Hygiene-Abfallbehälter** Edelstahl, Wandmontage, 4,5 Liter

**Poubelle hygiénique** Acier inoxydable, montage mural, 4,5 litre

**Contentore rifiuti per salviette igieniche** Acciaio inossidabile, montaggio a muro, 4,5 litri

NOSAG	SGVSB Team	Sanitas Troesch	A	B	C
MWA.1400.525*	585 058		260	225	100
MWA.1400.583**	585 058		260	225	100

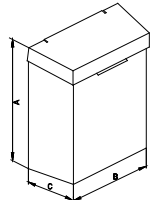

**Hygienebeutelspender** Edelstahl

**Distributeur de sachets hygiéniques** Acier inoxydable

**Distributore di sacchetti igiene** Acciaio inossidabile

NOSAG	SGVSB Team	Sanitas Troesch	A	B	C
MWA.1500.525*	585 057		170	95	24
MWA.1500.583**	585 057		170	95	24

**Dazugehöriger Artikel** | Article correspondant | Articoli correlati

**Hygienebeutel (30 Stk.)**

MWV.TAA901.000

Sachets hygiéniques (30 pcs.)

Sacchetti igienici (30 pz.)

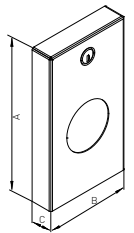

**Abfallbehälter mit integriertem Hygienebeutelspender** Edelstahl, Wandmontage, 4,5 Liter, Diebstahlsicher

**Poubelle murale avec distributeur de sachets hygiéniques intégré** Acier inoxydable, montage mural, 4,5 litre, Antivol

**Contentore rifiuti con distributore sacchi igienici integrato** Acciaio inossidabile, montaggio a muro, 4,5 litri, a prova di furto

NOSAG	SGVSB Team	Sanitas Troesch	A	B	C
MWA.1510.525*	585 056	4721 103	260	225	100
MWA.1510.583**	585 056	4721 103	260	225	100

**Dazugehöriger Artikel** | Article correspondant | Articoli correlati

**Hygienebeutel (30 Stk.)**

MWV.TAA901.000

Sachets hygiéniques (30 pcs.)

Sacchetti igienici (30 pz.)

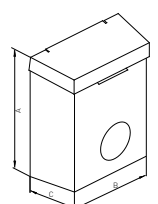



**Brausestange** Edelstahl, mit Brausehalter

**Barre de douche** Acier inoxydable, avec support à douche

**Asta doccia** Acciaio inossidabile, con supporto doccia

**Max. 150 kg**

NOSAG	SGVSB Team	Sanitas Troesch	A	B	C
LD0.0008.525*	585 135	4721 835	800		80
LD0.0009.525*			900		80
LD0.0010.525*	585 136	4721 837	1000		80
LD0.0011.525*	585 137	4721 838	1100		80
LD0.0012.525*			1200		80
LD0.0008.583**	585 135	4721 835	800		80
LD0.0009.583**			900		80
LD0.0010.583**	585 136	4721 837	1000		80
LD0.0011.583**	585 137	4721 838	1100		80
LD0.0012.583**			1200		80

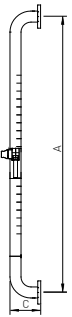

**Winkelgriff mit Brausestange** Edelstahl, mit Brausehalter

**Barre d'angle avec barre de douche** Acier inoxydable, avec support à douche

**Corrimano angolare con asta doccia** Acciaio inossidabile, con supporto doccia

**Max. 150 kg**

NOSAG	SGVSB Team	Sanitas Troesch	A	B	C
LD1.0051.525.L*	585 138	4721 831	1200	500	80
LD1.0051.525.R*	585 139	4721 832	1200	500	80
LD1.0061.525.L*			1200	600	80
LD1.0061.525.R*			1200	600	80
LD1.0051.583.L**	585 138	4721 831	1200	500	80
LD1.0051.583.R**	585 139	4721 832	1200	500	80
LD1.0061.583.L**			1200	600	80
LD1.0061.583.R**			1200	600	80



Abbildung in linker Ausführung (.L)  
Illustration en version gauche (.L)  
Illustrazione in versione sinistra (.L)



**Duschhandlauf T-Form** Edelstahl, mit Brausehalter, Brausestange verschiebbar

**Main courante de douche en T** Acier inoxydable, avec support de douche, barre de douche réglable

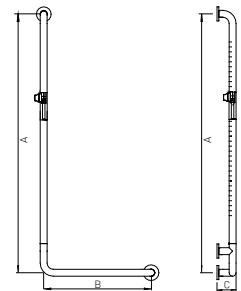
**Corrimano doccia a T** Acciaio inossidabile, con supporto doccia, asta doccia regolabile

**Max. 120 kg**

NOSAG	SGVSB Team	Sanitas Troesch	A	B	C
LD1.0061.525*	585 172	4721 845	1200	600	80
LD1.0081.525*		4721 846	1200	800	80
LD1.0061.583**	585 172	4721 845	1200	600	80
LD1.0081.583**		4721 846	1200	800	80

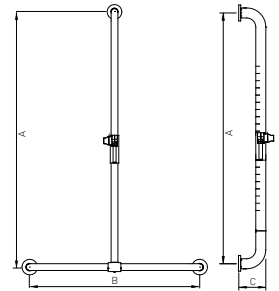

**Duschhandlauf** Edelstahl

**Barre d'appui d'angle** Acier inoxydable

**Corrimano ad angolo** Acciaio inossidabile

**Max. 150 kg**

NOSAG	SGVSB Team	Sanitas Troesch	A	B	C
LD2.0002.525*		4721 841	763	763	80
LD2.0002.583**		4721 841	763	763	80

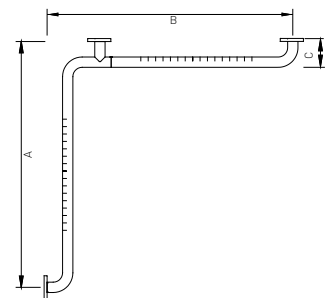



Abbildung in linker Ausführung (.L)  
Illustration en version gauche (.L)  
Illustrazione in versione sinistra (.L)

**Duschhandlauf mit Brausestange** Edelstahl, mit Brausehalter

**Main courante de douche avec barre de douche** Acier inoxydable, avec support à douche

**Corrimano doccia con asta doccia** Acciaio inossidabile, con supporto doccia

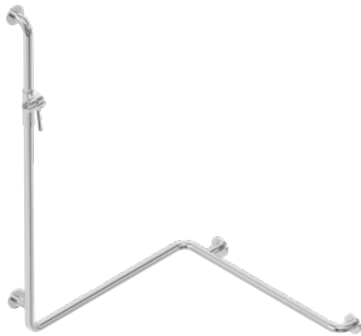
**Max. 150 kg**

NOSAG	SGVSB Team	Sanitas Troesch	A	B	C
LD2.0102.525.L*	585 142	4721 833	1200	763	763
LD2.0102.525.R*	585 143	4721 834	1200	763	763
LD2.0102.583.L**	585 142	4721 833	1200	763	763
LD2.0102.583.R**	585 143	4721 834	1200	763	763

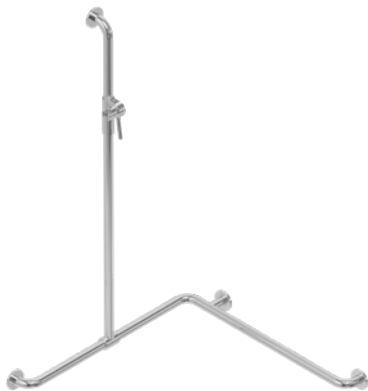
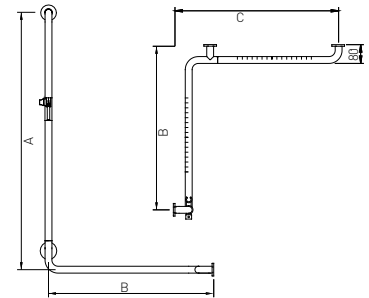

**Duschhandlauf mit Brausestange (verschiebbar)** Edelstahl, mit Brausehalter, Brausestange verschiebbar

**Main courante de douche avec barre de douche réglable** Acier inoxydable, avec support à douche, barre de douche réglable

**Corrimano doccia con asta doccia regolabile** Acciaio inossidabile, con supporto doccia, asta doccia regolabile

**Max. 150 kg**

NOSAG	SGVSB Team	Sanitas Troesch	A	B	C
LD2.0202.525*	585 141	4721 830	1200	763	763
LD2.0202.583**	585 141	4721 830	1200	763	763

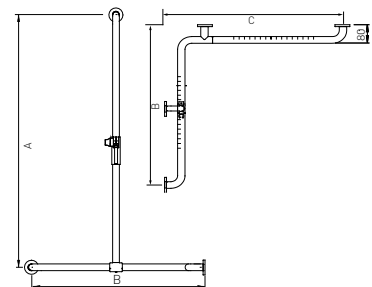

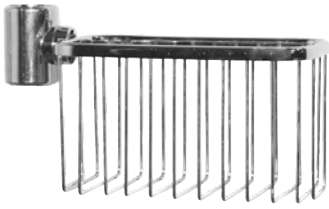

**Duschablage** Edelstahl, zum Anklemmen

**Tablette de douche** Acier inoxydable, à accrocher

**Mensola doccia** Acciaio inossidabile, da appendere

NOSAG	SGVSB Team	Sanitas Troesch	A	B	C
LDA.1125.525*	585 125	4721 847	200	100	80
LDA.1125.583**	585 125	4721 847	200	100	80

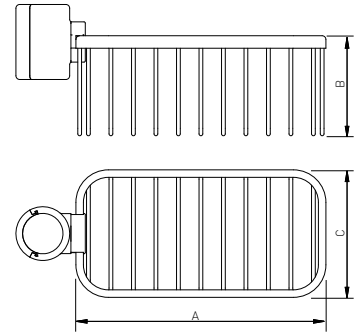

**Brausehalter** Edelstahl, d = 32 mm

**Support de douche** Acier inoxydable, d = 32 mm

**Supporto doccia** Acciaio inossidabile, d = 32 mm

NOSAG	SGVSB Team	Sanitas Troesch	A	B	C
LDA.1101.525*	585 119		32		
LDA.1101.583**	585 119		32		

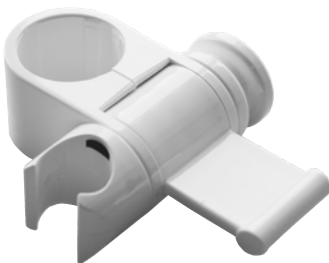
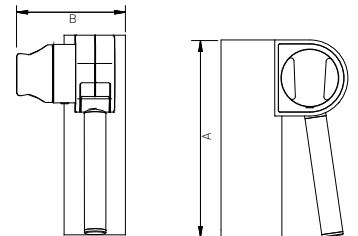

**Brausehalter** Nylon, d = 32 mm

**Support de douche** Nylon, d = 32 mm

**Supporto doccia** Nylon, d = 32 mm

NOSAG	SGVSB Team	Sanitas Troesch	A	B	C
NDA.4000.	585 116		112	34	90

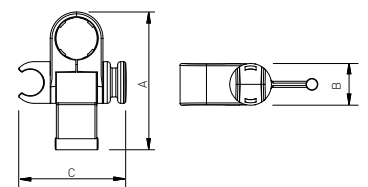



**Duschklappsitz** Edelstahl, mit Fallsicherung, für Wandmontage, Kunststoffmodul weiss

**Siège de douche rabattable** Acier inoxydable, avec frein de sécurité, montage mural, siège blanc

**Sedile ribaltabile da doccia** Acciaio inossidabile, con freno di sicurezza, montaggio a muro, modulo in plastica bianca

**Max. 150 kg**

NOSAG	SGVSB Team	Sanitas Troesch	A	B	C
FD3.1000.525*			482	355	133
FD3.1000.583**			482	355	133

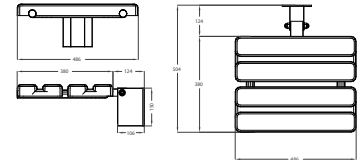

**Montagesets** | Sets de montage | Set di montaggio

für | pour | per

**Lochziegelsteine**

brique

mattone forato

**Leichtbauwand**

paroi léger

parete divisoria leggera

**Beton**

béton

calcestruzzo

**NOSAG**

LM1.0100.000

**SGVSB Team**

585 390

**Sanitas Troesch**

4721 387

LM1.0200.000

585 391

4721 388

LM1.0300.000

585 392

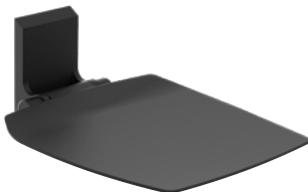

**Duschklappsitz** Aluminium, für Wandmontage, mit Fallsicherung, **MIT Montageplatte**

**Siège de douche rabattable** Aluminium, montage mural, avec frein de sécurité, **AVEC plaque de montage**

**Sedile ribaltabile da doccia** Alluminio, montaggio a muro, con freno di sicurezza, **CON placca di montaggio**

**Max. 150 kg**

NOSAG	SGVSB Team	Sanitas Troesch	A	B	C
ND3.6170.	585 616	4721 785	412	419	512
ND3.6171.			412	422	512

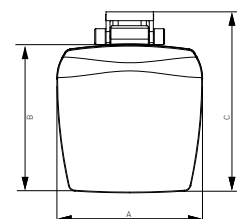



**Duschklapsitz** Aluminium, mit Armlehnen, für Wandmontage, mit Fallsicherung, **MIT Montageplatte**

**Siège de douche rabattable** Aluminium, avec accoudoirs, montage mural, avec frein de sécurité, **AVEC plaque de montage**

**Sedile ribaltabile da doccia** Alluminio, con braccioli, montaggio a muro, con freno di sicurezza, **CON placca di montaggio**

Max. 150 kg

NOSAG	SGVSB Team	Sanitas Troesch	A	B	C
ND3.6172.			412	422	512

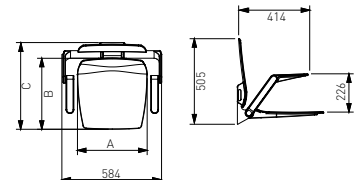

**Montagesets | Sets de montage | Set di montaggio**

für   pour   per	NOSAG	SGVSB Team	Sanitas Troesch
<b>für Lochziegelsteine</b> pour brique per mattone forato	NM1.0106.000	585 580	4721 795
<b>für Leichtbauwand</b> pour paroi léger per parete divisoria leggera	NM1.0206.000	585 581	4721 796
<b>für Beton</b> pour béton per calcestruzzo	NM1.0306.000	585 599	4721 798



**Duschklapsitz** Edelstahl, mit Fallsicherung, für Wandmontage, mit weichem Polster, grau

**Siège de douche rabattable** Acier inoxydable, montage mural, avec frein de sécurité, coussin doux gris, avec échancrure, avant ouvert

**Sedile ribaltabile da doccia** Acciaio inossidabile, con freno di sicurezza, montaggio a muro, con sedile imbottito morbido, grigio

Max. 120 kg

NOSAG	SGVSB Team	Sanitas Troesch	A	B	C
FD3.1100.525.A*			460	410	130
FD3.1100.583.A**			460	410	130

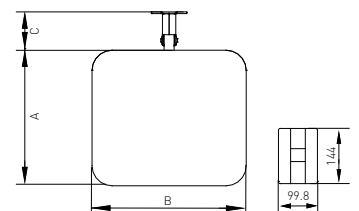



**Variante** mit Bodenstütze

**Variante** avec pieds suppl.

**Varianta** con piedi d'appoggio

**Max. 150 kg**

NOSAG	SGVSB Team	Sanitas Troesch	A	B	C
FD3.1110.525.A*			460	410	130
FD3.1110.583.A**			460	410	130

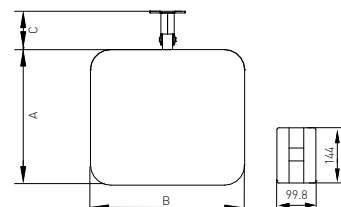

**Montagesets** | Sets de montage | Set di montaggio

für   pour   per	NOSAG	SGVSB Team	Sanitas Troesch
<b>Lochziegelsteine</b> brique mattone forato	LM1.0100.000	585 390	4721 387
<b>Leichtbauwand</b> paroi léger parete divisoria leggera	LM1.0200.000	585 391	4721 388
<b>Beton</b> béton calcestruzzo	LM1.0300.000	585 392	



**Duschklapsitz** Edelstahl, Wandmontage,, mit Fallsicherung, weiches Polster grau, mit Hygieneausschnitt vorne offen

**Siège de douche rabattable** Acier inoxydable, montage mural, avec frein de sécurité, coussin doux gris, avec échancrure avant ouvert

**Sedile ribaltabile da doccia** Acciaio inossidabile, montaggio a muro, con freno di sicurezza, cuscino morbido grigio, con nicchia igiene anteriore aperto

**Max. 120 kg**

NOSAG	SGVSB Team	Sanitas Troesch	A	B	C
FD3.1101.525.A*			460	410	130
FD3.1101.583.A**			460	410	130

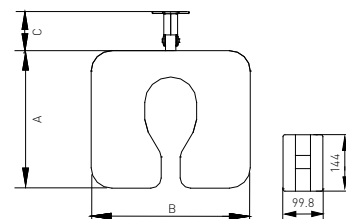



**Variante** mit Bodenstütze

**Variante** avec pieds suppl.

**Varianta** con piedi d'appoggio

**Max. 150 kg**

NOSAG	SGVSB Team	Sanitas Troesch	A	B	C
FD3.1111.525.A*			460	410	130
FD3.1111.583.A**			460	410	130

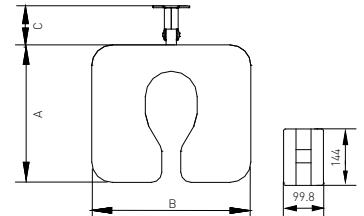

**Montagesets** | Sets de montage | Set di montaggio

für   pour   per	NOSAG	SGVSB Team	Sanitas Troesch
<b>Lochziegelsteine</b> brique mattoni forati	LM1.0100.000	585 390	4721 387
<b>Leichtbauwand</b> paroi légère parete divisoria leggera	LM1.0200.000	585 391	4721 388
<b>Beton</b> béton calcestruzzo	LM1.0300.000	585 392	



**Duschklappsitz** Edelstahl, mit Fallsicherung, für Wandmontage, mit weichem Polster, grau, mit Hygieneausschnitt vorn geschlossen

**Siège de douche rabattable** Acier inoxydable, avec frein de sécurité, montage mural, rembourrage gris, enclanchure, fermé devant

**Sedile ribaltabile da doccia** Acciaio inossidabile, con freno di sicurezza, montaggio a muro, sedile imbottito morbido, grigio, apertura d'igiene, fronte aperta

**Max. 120 kg**

NOSAG	SGVSB Team	Sanitas Troesch	A	B	C
FD3.1102.525.A*			460	410	130
FD3.1102.583.A**			460	410	130

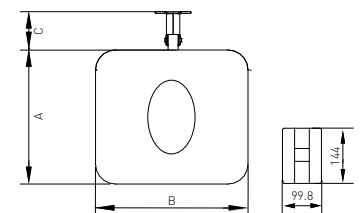



**Variante** mit Bodenstütze

**Variante** avec pieds suppl.

**Varianta** con piedi d'appoggio

**Max. 150 kg**

NOSAG	SGVSB Team	Sanitas Troesch	A	B	C
FD3.1112.525.A*			460	410	130
FD3.1112.583.A**			460	410	130

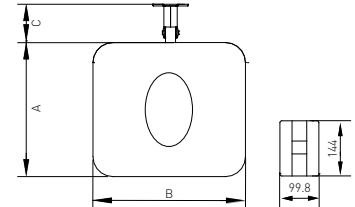

**Montagesets** | Sets de montage | Set di montaggio



für   pour   per	NOSAG	SGVSB Team	Sanitas Troesch
<b>Lochziegelsteine</b> brique mattone forato	LM1.0100.000	585 390	4721 387
<b>Leichtbauwand</b> paroi léger parete divisoria leggera	LM1.0200.000	585 391	4721 388
<b>Beton</b> béton calcestruzzo	LM1.0300.000	585 392	

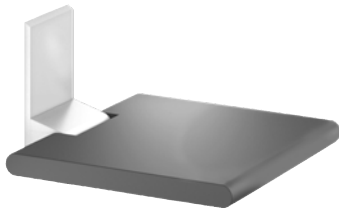

**Duschklapsitz** Aluminium verchromt, für Wandmontage,, mit Fallsicherung, **MIT Montageplatte**,  
Polster anthrazit

**Siège de douche rabattable** Polster anthrazit Aluminium chromé, montage mural, avec frein de  
sécurité, **AVEC plaque de montage**, rembourrage anthracite

**Sedile ribaltabile da doccia** Alluminio cromato, montaggio a muro, con freno di sicurezza, **CON placca  
di montaggio**, sedile imbottito antracite

Max. 150 kg

NOSAG	SGVSB Team	Sanitas Troesch	A	B	C
ND3.6101.501	585 046	4721 751	380	462	
ND3.6102.501	585 047		450	462	

Aluminium für Wandmontage,, mit Fallsicherung, **OHNE Montageplatte**, Polster anthrazit

Aluminium, montage mural, avec frein de sécurité, **SANS plaque de montage**, rembourrage anthracite

Alluminio, muro montaggio, con freno di sicurezza, **SENZA placca di montaggio**, sedile imbottito  
antracite

Max. 150 kg

NOSAG	SGVSB Team	Sanitas Troesch	A	B	C
ND3.6101.	585 612	4721 751	380	462	
ND3.6102.	585 613	4721 752	450	462	

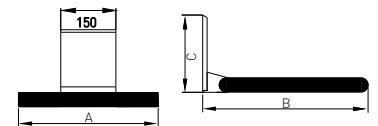

**Montagesets** | Sets de montage | Set di montaggio

für   pour   per	NOSAG	SGVSB Team	Sanitas Troesch
<b>Lochziegelsteine</b> brique mattoni forati	NM1.0106.000	585 580	4721 795
<b>Leichtbauwand</b> paroi légère parete divisoria leggera	NM1.0206.000	585 581	4721 796
<b>Beton</b> béton calcestruzzo	NM1.0306.000	585 599	4721 798

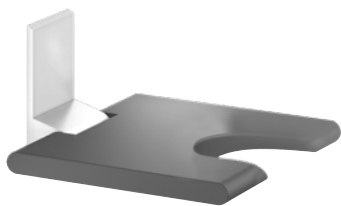

**Duschklappsitz** Aluminium verchromt, mit Hygieneausschnitt, für Wandmontage, mit Fallsicherung, **MIT Montageplatte**, Polster anthrazit

**Siège de douche rabattable** Aluminium chromé, avec échancrure, montage mural, avec frein de sécurité, **AVEC plaque de montage**, rembourrage anthracite

**Sedile ribaltabile da doccia** Alluminio cromato, con nicchia igiene, montaggio a muro, con freno di sicurezza, **CON placca di montaggio**, sedile imbottito antracite

**Max. 150 kg**

NOSAG	SGVSB Team	Sanitas Troesch	A	B	C
ND3.6102.501.A			450	462	

Aluminium, mit Hygieneausschnitt, für Wandmontage, mit Fallsicherung, **MIT Montageplatte**, Polster anthrazit

Aluminium, avec échancrure, montage mural, avec frein de sécurité, **AVEC plaque de montage**, rembourrage anthracite

Alluminio, con nicchia igiene, montaggio a muro, con freno di sicurezza, **CON placca di montaggio**, sedile imbottito antracite

**Max. 150 kg**

NOSAG	SGVSB Team	Sanitas Troesch	A	B	C
ND3.6102.-.A			450	462	

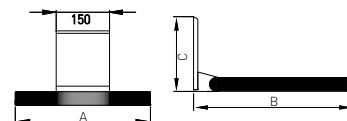

**Montagesets** | Sets de montage | Set di montaggio

für   pour   per	NOSAG	SGVSB Team	Sanitas Troesch
<b>Lochziegelsteine</b> brique mattone forato	NM1.0106.000	585 580	4721 795
<b>Leichtbauwand</b> paroi léger parete divisoria leggera	NM1.0206.000	585 581	4721 796
<b>Beton</b> béton calcestruzzo	NM1.0306.000	585 599	4721 798



**Montageplatte mit Abdeckung** Aluminium

**Plaque de montage avec couvercle** Aluminium

**Placca di montaggio con copertura** Alluminio

NOSAG	SGVSB Team	Sanitas Troesch	A	B	C
NWA.6013.	585 589	4721 779	220	100	22

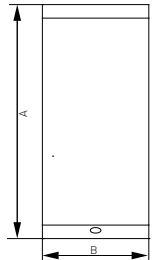

**Montagesets** | Sets de montage | Set di montaggio

für | pour | per

**Lochziegelsteine**

brique

mattone forato

**Leichtbauwand**

paroi léger

parete divisoria leggera

**Beton**

béton

calcestruzzo

**NOSAG**

NM1.0106.000

**SGVSB Team**

585 580

**Sanitas Troesch**

4721 795

NM1.0206.000

585 581

4721 796

NM1.0306.000

585 599

4721 798



**Rückenkissen** Edelstahl, für Wandmontage, mit weichem Polster grau

**Coussin de dossier** Acier inoxydable, pour montage mural, avec coussin doux gris

**Cuscino schienale** Acciaio inossidabile, per montaggio a muro, con cuscino morbido grigio

NOSAG	SGVSB Team	Sanitas Troesch	A	B	C
FDA.1410.339			445	195	

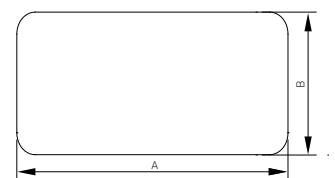



**Duschklappsitz zum Einhängen** Edelstahl, mit Fallsicherung, zum Einhängen auf 2 Höhen, mit weichem Polster grau

**Siège de douche rabattable, à suspendre** Acier inoxydable, frein de sécurité, à suspendre avec hauteurs variables, avec rembourrage gris

**Sedile ribaltabile da doccia, per appendere** Acciaio inossidabile, con freno di sicurezza, per appendere su 2 altezze, con imbottito morbida grigio

**Max. 120 kg**

NOSAG	SGVSB Team	Sanitas Troesch	A	B	C
FD3.1500.525*			460	405	210
FD3.1500.583**			460	405	210

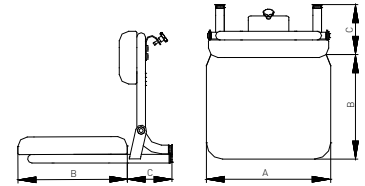

**Duschklappsitz zum Einhängen** Edelstahl, mit Fallsicherung, zum Einhängen auf 2 Höhen, mit weichem Polster grau, mit Hygieneausschnitt vorn offen

**Siège de douche rabattable, à suspendre** Acier inoxydable, frein de sécurité, à suspendre avec hauteurs variables, avec rembourrage gris, enclanchure, ouvert devant

**Sedile ribaltabile da doccia, per appendere** Acciaio inossidabile, con freno di sicurezza, per appendere su 2 altezze, con imbottito morbida grigio, con piedi d'appoggio

**Max. 120 kg**

NOSAG	SGVSB Team	Sanitas Troesch	A	B	C
FD3.1501.525.A*			460	405	210
FD3.1501.583.A**			460	405	210

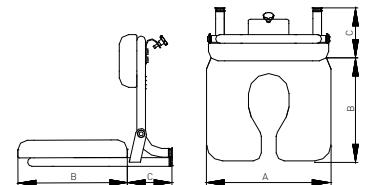



**Duschklapsitz zum Einhängen** Edelstahl, mit Fallsicherung, einstellbar auf 2 Höhen, mit weichem Polster grau, mit Hygieneausschnitt vorn geschlossen

**Siège de douche rabattable à suspendre** Acier inoxydable, avec frein de sécurité, réglable sur 2 hauteurs, avec rembourrage gris, enclenchure, fermé devant

**Sedile ribaltabile da doccia per appendere** Acciaio inossidabile, con freno di sicurezza, regolabile a 2 altezze, con imbottito morbida grigio, con piedi d'appoggio

**Max. 120 kg**

NOSAG	SGVSB Team	Sanitas Troesch	A	B	C
FD3.1502.525.A*			460	405	210
FD3.1502.583.A**			460	405	210

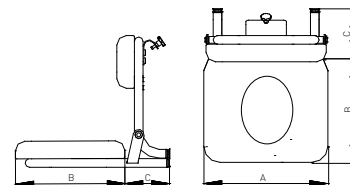

**Duschklapsitz zum Einhängen** Edelstahl, mit Fallsicherung, einstellbar auf 2 Höhen, mit Kunststoffmodul weiss

**Siège de douche rabattable à suspendre** Acier inoxydable, avec frein de sécurité, réglable sur 2 hauteurs, siège blanc

**Sedile ribaltabile da doccia per appendere** Acciaio inossidabile, con freno di sicurezza, regolabile a 2 altezze, modulo in plastica bianco

**Max. 150 kg**

NOSAG	SGVSB Team	Sanitas Troesch	A	B	C
FD3.1400.525*		4721 398	482	364	533
FD3.1400.583**		4721 398	482	364	533

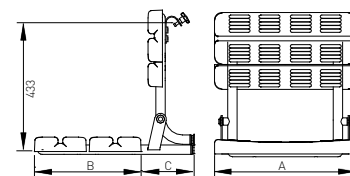

**Duschklapsitz Cavere für Rundrohr** Aluminium (Farbskala siehe Seite 228), mit Fallsicherung, Polster anthrazit

**Siège de douche Cavere pour tube rond** Aluminium (gamme de couleurs voir la page 228), avec frein de sécurité, rembourrage noir

**Sedile doccia Cavere per tubo tondo** Alluminio (gamma di colori vedere pagina 228), con freno di sicurezza, sedile imbottito antracite

**Max. 150 kg**

NOSAG	SGVSB Team	Sanitas Troesch	A	B	C
ND3.6600.	585 410	4721 853	380	563	340
ND3.6610.	585 418	4721 854	450	563	340

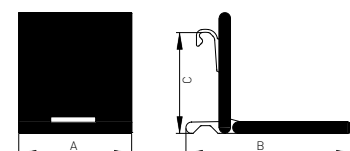

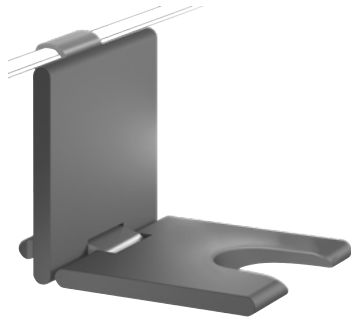

**Duschklapsitz Cavere für Rundrohr zum Einhängen** Aluminium,, mit Fallsicherung, mit Hygieneausschnitt, Polster anthrazit

**Siège de douche Cavere pour tube rond à suspendre** Aluminium, avec frein de sécurité, avec échancrure, rembourrage noir

**Sedile doccia Cavere per tubo tondo per appendere** Alluminio, con freno di sicurezza, sedile imbottito, con nicchia igiene antracite

Max. 150 kg

NOSAG	SGVSB Team	Sanitas Troesch	A	B	C
ND3.6610.-A			450	563	

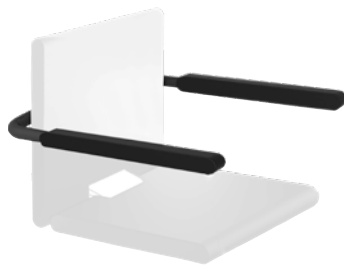
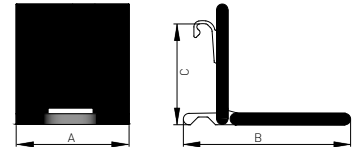

**Armlehnen** Aluminium, nachrüstbar zu Duschklapsitzen Cavere einhängbar, hochklappbar

**Accoudoirs** Aluminium, à monter sur siège Cavere à suspendre, repliable

**Braccioli** Alluminio, attrezzatura per sedile ribaltabile d'appendere Cavere, può essere ripiegato

NOSAG	SGVSB Team	Sanitas Troesch	A	B	C
NDA.6301.	585 622	4721 760	590	509	

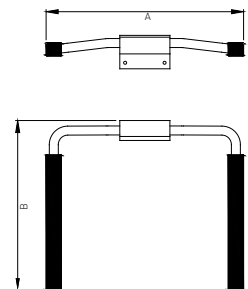

**Duschklapsitz Cavere für Rundrohr zum Einhängen** Aluminium, Duschklapsitz komplett anthrazit oder weiss,, mit Fallsicherung

**Siège de douche Cavere pour tube rond à suspendre** Aluminium, siège de douche rabattable complètement anthracite ou blanc, avec frein de sécurité

**Sedile doccia Cavere per tubo tondo per appendere** Alluminio, sedile ribaltabile completamente antracite o bianco, con freno di sicurezza

Max. 150 kg

NOSAG	SGVSB Team	Sanitas Troesch	A	B	C
ND3.3581.	585 619	4721 685	412	422	642

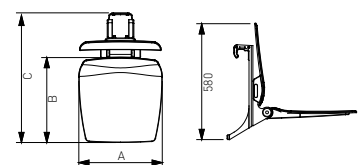



**Duschklappsitz Cavere für Rundrohr zum Einhängen** Aluminium, Duschklappsitz komplett anthrazit oder weiss,, mit Fallsicherung, mit Armlehnen

**Siège de douche Cavere pour tube rond à suspendre** Aluminium, siège de douche rabattable complètement anthracite ou blanc, avec frein de sécurité, avec accoudoirs

**Sedile doccia Cavere per tubo tondo per appendere** Alluminio, sedile ribaltabile completamente antracite o bianco, con freno di sicurezza, con braccioli

**Max. 150 kg**

NOSAG	SGVSB Team	Sanitas Troesch	A	B	C
ND3.3582.	585 623	4721686	412	422	642

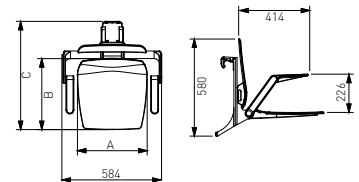

**Duschvorhangstange gerade** Edelstahl, d = 22 mm, mit Vorhangringen Nylon weiss, bauseits kürzbar

**Tringle droite pour rideau de douche** Acier inoxydable, d = 22 mm, avec anneaux pour rideau nylon blanc, peut être raccourci par le client

**Doccia bastone per tende** Acciaio inossidabile, d = 22 mm, tenda anelli Nylon bianco, può essere accorciato sul luogo

NOSAG	SGVSB Team	Sanitas Troesch	A	B	C
LD5.1008.525*	171 541		800		
LD5.1009.525*	171 546		900		
LD5.1010.525*	171 547		1000		
LD5.1011.525*	171 548		1100		
LD5.1019.525*			1900		
LD5.1008.583**	171 541		800		
LD5.1009.583**	171 546		900		
LD5.1010.583**	171 547		1000		
LD5.1011.583**	171 548		1100		
LD5.1019.583**			1900		

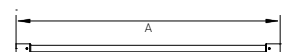



**Duschvorhangstange L-Form** Edelstahl, d = 22 mm, mit Vorhangringen, Nylon weiss, bauseits kürzbar, ohne Deckenabhangung

**Tringle de rideau de douche en L** Acier inoxydable, d = 22 mm, avec anneaux pour rideau nylon blanc, peut être raccourci par le client, sans fixation pour plafond

**Asta per tenda doccia a L** Acciaio inossidabile, d = 22 mm, tenda anelli Nylon bianco, può essere accorciato sul luogo, senza supporto al plafone

NOSAG	SGVSB Team	Sanitas Troesch	A	B	C
LD5.1100.525*	171 549	4721 891	900	900	
LD5.1191.525*	171 543	4721 893	900	1100	
LD5.1101.525*	171 551	4721 892	1000	1000	
LD5.1112.525*			1000	1200	
LD5.1102.525*	171 550		1100	1100	
LD5.1103.525*	171 542	4721 894	1200	1200	
LD5.1104.525*			1500	1500	
LD5.1100.583**	171 549	4721 891	900	900	
LD5.1191.583**	171 543	4721 893	900	1100	
LD5.1101.583**	171 551	4721 892	1000	1000	
LD5.1112.583**			1000	1200	
LD5.1102.583**	171 550		1100	1100	
LD5.1103.583**	171 542	4721 894	1200	1200	
LD5.1104.583**			1500	1500	

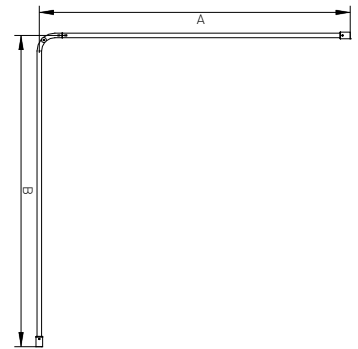



**Duschvorhang** 100% Polyester, waschbar 60°, antibakteriell, weiss mit Struktur

**Rideau de douche** 100% polyester, lavable 60°, antibactérien, blanc avec structure

**Tenda per doccia** 100% poliestere, lavabile 60°, antibatterico, bianco con struttura

NOSAG	SGVSB Team	Sanitas Troesch	A	B	C
NDA.5511.019			1200	2000	
NDA.5501.019	585 630	4721 889	2400	2000	
NDA.5502.019	585 631		3000	2000	

Mass   mesure   misura	Artikel   article   articolo	Ösen   oeillets   occhielli
1200 × 2000 mm	LD5.1100, LD5.1191	9
2400 × 2000 mm	LD5.1100, LD5.1191	16
3000 × 2000 mm	LD5.1103, LD5.1112	20

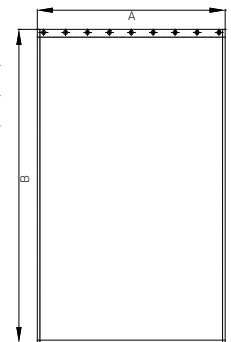

**Deckenabhängung** Edelstahl, bauseits kürzbar

**Fixation pour plafond** Acier inoxydable, recoupable sur place

**Supporto al plafone** Acciaio inossidabile, può essere accorciato sul luogo

NOSAG	SGVSB Team	Sanitas Troesch	A	B	C
LDA.1808.525*	171 560	4721 897	800		
LDA.1810.525*	171 557		1000		
LDA.1815.525*			1500		
LDA.1808.583**	171 560	4721 897	800		
LDA.1810.583**	171 557		1000		
LDA.1815.583**			1500		

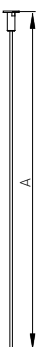



**Duschspritzschutz** Edelstahl, mit Fallsicherung, Wandmontage, vorderer Bogen schwenkbar

**Pare-éclaboussures** Acier inoxydable, peut être raccourci par le client

**Protezione antischizzo** Acciaio inossidabile, con freno di sicurezza, montaggio a muro, curva anteriore girevole

**Max. 80 kg**

NOSAG	SGVSB Team	Sanitas Troesch	A	B	C
FD6.1294.525.L*			880	440	
FD6.1294.525.R*			880	440	
FD6.1294.583.L**			880	440	
FD6.1294.583.R**			880	440	

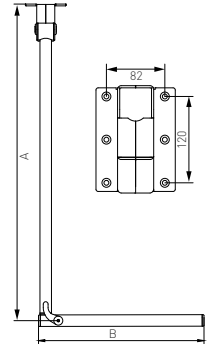

#### Montagesets | Sets de montage | Set di montaggio

für   pour   per	NOSAG	SGVSB Team	Sanitas Troesch
<b>Lochziegelsteine</b> brique mattone forato	LM1.0100.000	585 396	4721 387
<b>Leichtbauwand</b> paroi légèr parete divisoria leggera	LM1.0200.000	585 397	4721 388
<b>Beton</b> béton calcestruzzo	LM1.0300.000	585 395	



**Duschspritzschutzvorhang** 100% Polyesterstoff, mit Bleiband, bei 40° waschbar, Relief white, mit Klettschlaufen

**Rideau pare-éclaboussures** 100% polyester étoffes, avec ourlet, plombé, lavable à 40°, Relief white, avec boucles velcro

**Tenda paraspruzzi** 100% poliestere, bordo con piombo, lavabile a 40°, Relief white, passante con velcro

NOSAG	SGVSB Team	Sanitas Troesch	A	B	C
FDA.0799.100			1350	850	

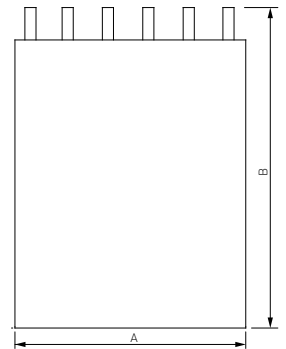

**Duschspritzschutz** Edelstahl, mit Fallsicherung, für Wandmontage, **MIT Montageplatte**

**Pare-éclaboussures** Acier inoxydable, avec frein de sécurité, montage mural, **AVEC plaque de montage**

**Protezione antiscivolo** Acciaio inossidabile, con freno di sicurezza, montaggio a muro, **CON placca di montaggio**

Max. 120 kg

NOSAG	SGVSB Team	Sanitas Troesch	A	B	C
LD6.0008.525*			850	250	110
LD6.0008.583**			850	250	110

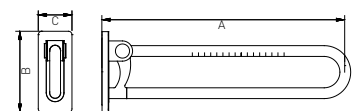

**Montagesets** | Sets de montage | Set di montaggio



für   pour   per	NOSAG	SGVSB Team	Sanitas Troesch
<b>Lochziegelsteine</b> brique mattone forato	LM1.0100.000	585 390	4721 387
<b>Leichtbauwand</b> paroi léger parete divisoria leggera	LM1.0200.000	585 391	4721 388
<b>Beton</b> béton calcestruzzo	LM1.0300.000	585 392	



**Spritzschutzvorhang** 100% Polyester, mit Bleiband, bei 60° waschbar, weiss mit Struktur, mit Klettverschluss

**Rideau pour pare-éclaboussures** Polyester 100%, blanc, avec ourlet plombé, lavable à 60°, blanc avec structur, avec boucles velcro

**Tenda antischizzo** 100% poliestere, bordo con piombo, lavabile a 60°, bianco con struttura, passante con velcro

NOSAG	SGVSB Team	Sanitas Troesch	A	B	C
NDA.0761.019			700	615	

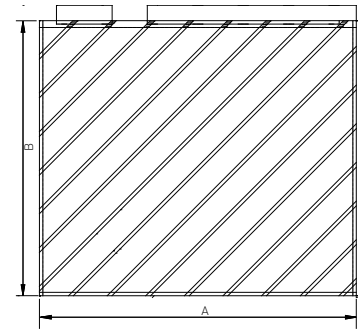

**Duschspritzschutz mobil** Edelstahl

**Pare éclaboussure mobile** Acier inoxydable

**Protezione antischizzo mobile** Acciaio inossidabile

NOSAG	SGVSB Team	Sanitas Troesch	A	B	C
LD6.1500.525*	585 013	4721 887	440	735	950
LD6.1500.583**	585 013		440	735	950

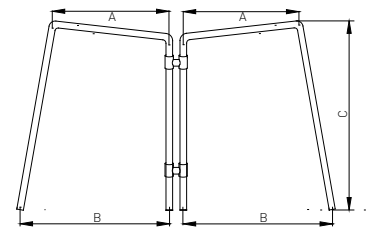



**Wandhaken** Edelstahl

**Crochet mural** Acier inoxydable

**Gancio portasciugamani** Acciaio inossidabile

NOSAG	SGVSB Team	Sanitas Troesch	A	B	C
LLA.1711.525*			65	54	25
LLA.1711.583**			65	54	25

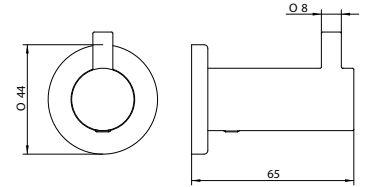

**Doppelhaken** Edelstahl

**Crochet double** Acier inoxydable

**Gancio doppio** Acciaio inossidabile

NOSAG	SGVSB Team	Sanitas Troesch	A	B	C
LLA.1712.525*			65	54	25
LLA.1712.583**			65	54	25

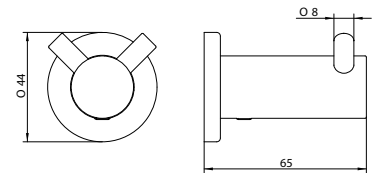

**Haltegriff mit Handtuchhalter** Edelstahl

**Barre d'appui avec porte-serviette** Acier inoxydable

**Corrimano con portasalviette** Acciaio inossidabile

Max. 150 kg

NOSAG	SGVSB Team	Sanitas Troesch	A	B	C
LLA.0630.525*	585 018	4721 810	600	45	80
LLA.0631.525*	585 019	4721 812	800	45	80
LLA.0630.583**	585 018	4721 810	600	45	80
LLA.0631.583**	585 019	4721 812	800	45	80

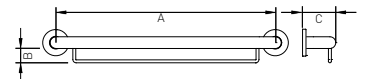

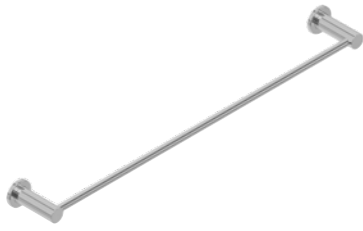

**Handtuchhalter** Edelstahl  
**Porte-serviette** Acier inoxydable  
**Portaserviette** Acciaio inossidabile

NOSAG	SGVSB Team	Sanitas Troesch	A	B	C
LLA.1616.525*			600	80	
LLA.1616.583**			600	80	

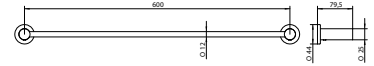

**Glashalter** Edelstahl, mit Glas  
**Porte-verre** Acier inoxydable, avec verre  
**Portabicchiere** Acciaio inossidabile, bicchiere in vetro

NOSAG	SGVSB Team	Sanitas Troesch	A	B	C
LLA.1111.525*			97	106	66
LLA.1111.583**			97	106	66

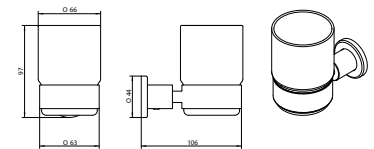

**Doppelglashalter** Edelstahl, mit Glas  
**Porte-verre** Acier inoxydable, avec verre  
**Portabicchiere doppio** Acciaio inossidabile, bicchiere in vetro

NOSAG	SGVSB Team	Sanitas Troesch	A	B	C
LLA.1112.525*			95	173	86
LLA.1112.583**			95	173	86

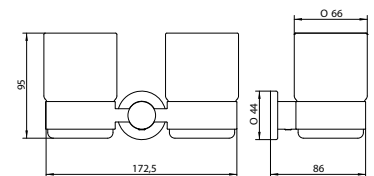



**Seifenablage**  
**Porte-savon**  
**Portasapone**

NOSAG	SGVSB Team	Sanitas Troesch	A	B	C
LLA.1311.525*			54	128	108
LLA.1311.583**			54	128	108

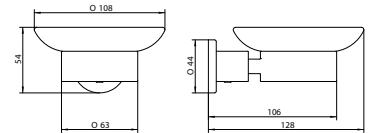

**Wandseifenspender BALI LUX** Edelstahl, Wandmontage, für 700 ml Schaumseife BALI PLUS /  
 Desinfizierende Schaumseife BALI DISINFECTING

**Distributeur de savon mural BALI LUX** Acier inoxydable, montage mural, pour 700 ml savon en mousse  
 BALI PLUS / Savon en mousse désinfectant BALI DISINFECTING

**Distributore di sapone BALI LUX** Acciaio inossidabile, montaggio a muro, per 700 ml sapone schiuma  
 BALI PLUS / Sapone schiuma disinfettante BALI DISINFECTING

NOSAG	SGVSB Team	Sanitas Troesch	A	B	C
MLA.1307.525*	585 050	4721 105	260	104	102
MLA.1307.583**	585 050		260	104	102

**Dazugehöriger Artikel** | Article correspondant | Articoli correlati

**Schaumseife BALI PLUS**

Savon en mousse BALI PLUS

Sapone schiuma BALI PLUS

MLV.M12P.000

**Desinfektionsmittel BALI DISINFECTING**

désinfectant BALI DISINFECTING

disinfettante BALI DISINFECTING

MLV.M14P.000

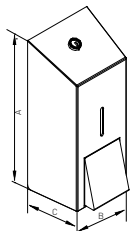

**Wandseifenspender MAXI** Edelstahl, Wandmontage, für 880 ml handelsübliche Flüssigseife oder  
 Desinfektionsmittel

**Distributeur de savon mural MAXI** Acier inoxydable, montage mural, convient pour 800 ml de savon  
 liquide commercial ou de désinfectant

**Distributore di sapone MAXI** Acciaio inossidabile, montaggio a muro, per 800 ml sapone liquido e  
 disinfettante d'uso commerciale

NOSAG	SGVSB Team	Sanitas Troesch	A	B	C
MLA.1318.525*	585 051		260	120	110
MLA.1318.583**	585 051		260	120	110

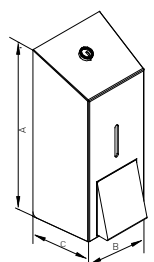



**Papierhandtuchspender MINI** Edelstahl, Wandmontage, für 250 Blätter, für Z-Falz

**Distributer de serviettes en papier MINI** Acier inoxydable, montage mural, pour 250 serviettes, pour plié Z

**Distributore d'asciugamani MINI** Acciaio inossidabile, montaggio a muro, per 250 foglie, per piegatura a Z

NOSAG	SGVSB Team	Sanitas Troesch	A	B	C
MLA.1202.525*	585 052		155	255	120
MLA.1202.583**	585 052		155	255	120

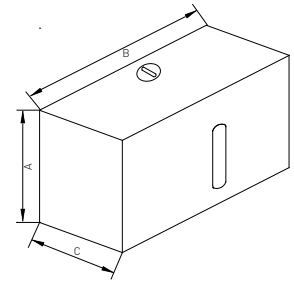

**Papierhandtuchspender MAXI** Edelstahl, Wandmontage, für 500 Blätter, für C/Z-Falz

**Distributer de serviettes en papier MAXI** Acier inoxydable, montage mural, pour 500 serviettes, pour plié C/Z

**Distributore d'asciugamani MAXI** Acciaio inossidabile, montaggio a muro, per 500 foglie, per piegatura a C/Z

NOSAG	SGVSB Team	Sanitas Troesch	A	B	C
MLA.1205.525*	585 053	4721 110	265	255	120
MLA.1205.583**	585 053		265	255	120

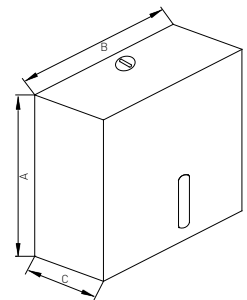



**Abfallbehälter** Edelstahl, Wandmontage, 27 Liter

**Poubelle** Acier inoxydable, montage mural, 27 litre

**Contentore rifiuti** Acciaio inossidabile, montaggio a muro, 27 litri

NOSAG	SGVSB Team	Sanitas Troesch	A	B	C
MLA.1402.525*	585 054	4721109	595	340	165
MLA.1402.583**	585 054		595	340	165

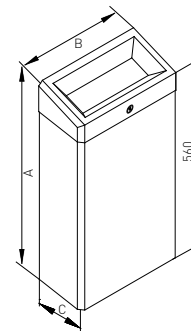

**Abfallbehälter** Edelstahl, Wandmontage, 45 Liter

**Poubelle** Acier inoxydable, montage mural, 45 litre

**Contentore rifiuti** Acciaio inossidabile, montaggio a muro, 45 litri

NOSAG	SGVSB Team	Sanitas Troesch	A	B	C
MLA.1404.525*	585 055		624	336	254
MLA.1404.583*	585 055		624	336	254

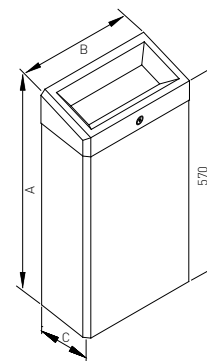

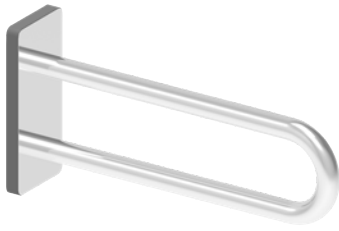
**Stützgriff** Edelstahl, **MIT Montageplatte****Barre d'appui** Acier inoxydable, **AVEC plaque de montage****Impugnatura di supporto** Acciaio inossidabile, **CON placca di montaggio****Max. 120 kg**

NOSAG	SGVSB Team	Sanitas Troesch	A	B	C
LL0.0006.525*			600	250	110
LL0.0006.583**			600	250	110

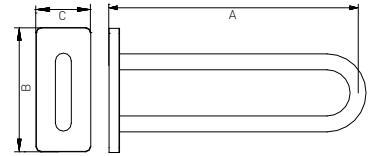
**Montagesets** | Sets de montage | Set di montaggio

für   pour   per	NOSAG	SGVSB Team	Sanitas Troesch
<b>Lochziegelsteine</b> brique mattone forato	LM1.0100.000	585 390	4721 387
<b>Leichtbauwand</b> paroi léger parete divisoria leggera	LM1.0200.000	585 391	4721 388
<b>Beton</b> béton calcestruzzo	LM1.0300.000	585 392	

**Winkelgriff** Edelstahl, 135°**Poignée latérale** Acier inoxydable, 135°**Corrimano ad angolo** Acciaio inossidabile, 135°**Max. 120 kg**

NOSAG	SGVSB Team	Sanitas Troesch	A	B	C
LB1.0035.525.L*			300	500	80
LB1.0035.525.R*			300	500	80
LB1.0035.583.L**			300	500	80
LB1.0035.583.R**			300	500	80

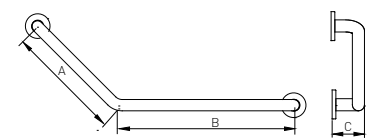
Abbildung in linker Ausführung (L)  
Illustration en version gauche (L)  
Illustrazione in versione sinistra (L)

Cavere<sup>®</sup> Care



## Aluminium

Aluminium  
Alluminio



→ **Erhältlich in Farbe** | Disponible en couleur | Disponibile in colore

## Qualitätsmerkmale

### Material

- Aluminium

### Masse

- Wandabstand - Achse Rohr 65 mm

Alle Masse sind Achse - Achse gemessen  
(Ausnahme, die Duschhandläufe sind Achse - Wand gemessen)

### Eigenschaften

- Trigonometrische Griffkontur
- Kratzfeste Pulverbeschichtung

### Montage

- Bohrschablonen auf Anfrage erhältlich
- Alle Produkte werden mit verdeckter Montage geliefert
- Für alle klappbaren Produkte und die Stützgriffe muss das Montagematerial entsprechend des Mauerwerks bestellt werden. Bei den restlichen Produkten wird das Montagematerial mitgeliefert.

Alle abgebildeten Winkelgriffe und Duschhandläufe sind immer aus Sicht des Monteurs in der Ausführung links.

→ Unsere Masszeichnungen finden Sie unter [www.nosag.ch/download](http://www.nosag.ch/download)  
Für Spezialanfertigungen bitte die Vorlagen für Massangaben auf unserer Internetseite benützen.

## Signes de qualité

### Matériaux

- aluminium

### Mesures

- distance du mur au tube 65 mm

Toutes les dimensions sont mesurées d'axe en axe des tubes  
(exception : les barres d'appui d'angle sont mesurées axe-mur)

### Propriétés

- contours trigonométriques
- revêtement anti-rayures peint par poudrage

### Montage

- Chablons de perçement sur demande.
- Tous les produits sont livrés avec montage invisible
- Pour les produits rabattables et barre d'appui mural les fixation au mur sont à définir suivant la nature du support. Pour les autres produits, le matériel de montage est fourni.

Toutes les images des barres d'appui d'angle sont des exécutions gauches.

→ Vous trouvez nos plans sous [www.nosag.ch/download](http://www.nosag.ch/download)  
Pour toutes demandes de barre sur mesure, veuillez remplir le formulaire mis à disposition sur notre site

## Caratteristiche qualitative

### Materiale

- Alluminio

### Misure

- Distanza dalla parete - Asse del tubolare 65 mm

Tutte le misure sono calcolate da asse ad asse (eccezione, i maniglioni per doccia sono misurati da asse a parete)

### Caratteristiche

- Contorni trigonometrici
- Verniciatura a polvere antigraffio

### Montaggio

- Su richiesta sono disponibili dime per la foratura
- Tutti i prodotti vengono forniti con elementi di montaggio nascosti
- Per tutti i prodotti ribaltabili e le impugnature di supporto il materiale per il montaggio deve essere ordinato in base al tipo di muratura Per i prodotti restanti il materiale di fissaggio è incluso.

Tutti maniglioni angolari e i maniglioni per doccia sono raffigurati nella versione sinistra dal punto di vista dell'installatore.

→ I nostri disegni tecnici quotati sono disponibili sul sito [www.nosag.ch/download](http://www.nosag.ch/download)  
Per realizzazioni su ordinazione utilizzare i modelli per l'indicazione delle misure disponibili sul nostro sito Internet

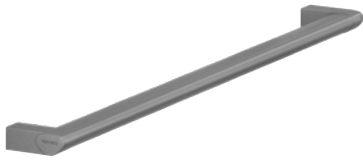

**Haltegriff** Aluminium  
**Barre d'appui** Aluminium  
**Corrimano** Alluminio  
**Max. 100 kg**



NOSAG	SGVSB Team	Sanitas Troesch	A	B	C
NW0.6003.	585 550	4721 701	300		85
NW0.6004.	585 551	4721 702	400		85
NW0.6006.	585 552	4721 704	600		85
NW0.6008.	585 553	4721 706	800		85
NW0.6010.	585 554	4721 708	1000		85

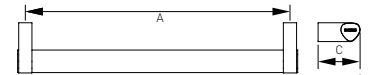

**Winkelgriff** Aluminium  
**Poignées de sécurité** Aluminium  
**Corrimano ad angolo** Alluminio  
**Max. 100 kg**

Abbildung in linker Ausführung (.L)  
 Image execution gauche (.L)  
 Immagine versione sinistra (.L)



NOSAG	SGVSB Team	Sanitas Troesch	A	B	C
NW1.6044.xxx.L		4721 718	400	400	85
NW1.6044.xxx.R		4721 719	400	400	85

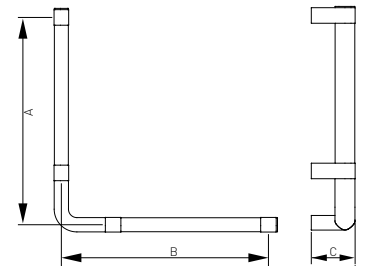



**Winkelgriff Aluminium**

**Poignées de sécurité Aluminium**

**Corrimano ad angolo Alluminio**

**Max. 100 kg**

NOSAG	SGVSB Team	Sanitas Troesch	A	B	C
NW1.6047.xxx.L	585 561	4721 721	750	400	85
NW1.6047.xxx.R	585 562	4721 722	750	400	85
NW1.6057.xxx.L			750	500	85
NW1.6057.xxx.R			750	500	85
NW1.6059.xxx.L	585 563	4721 723	950	500	85
NW1.6059.xxx.R	585 564	4721 724	950	500	85

Abbildung in linker Ausführung (.L)  
Image execution gauche (.L)  
Immagine versione sinistra (.L)

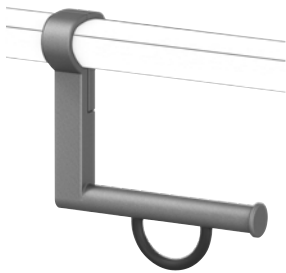
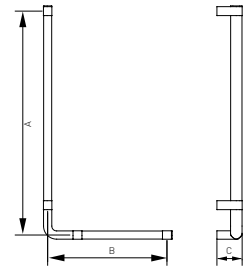

**Papierrollenhalter für Griffe Aluminium**

**Porte-rouleau pour poignée Aluminium**

**Portacarta per corrimano Alluminio**

NOSAG	SGVSB Team	Sanitas Troesch	A	B	C
NWA.6112.	585 570	4721 764	115	130	

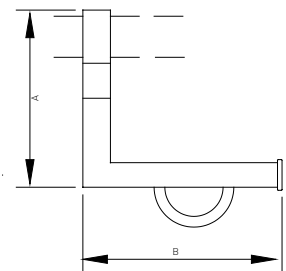



**Stützklappgriff** Aluminium, mit Fallsicherung, **MIT Montageplatte**

**Barre d'appui rabattable** Aluminium, avec frein de sécurité, **AVEC plaque de montage**

**Corrimano ribaltabile** Alluminio, con freno di sicurezza, **CON placca di montaggio**

**Max. 100 kg**



NOSAG	SGVSB Team	Sanitas Troesch	A	B	C
NW2.6026.	585 593	4721 771	600	220	100
NW2.6027.	585 594	4721 772	725	220	100
NW2.6028.	585 595	4721 773	850	220	100

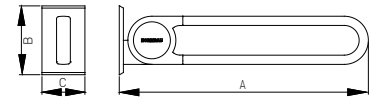

**Montagesets** | Sets de montage | Set di montaggio

für   pour   per	NOSAG	SGVSB Team	Sanitas Troesch
<b>Lochziegelsteine</b> brique mattoni forati	NM1.0106.000	585 580	4721 795
<b>Leichtbauwand</b> Cloison légère sistema pre-murale	NM1.0206.000	585 581	4721 796
<b>Beton</b> béton calcestruzzo	NM1.0306.000	585 599	4721 798



**Montageplatte mit Abdeckung** Aluminium

**Plaque de montage avec couvercle** Aluminium

**Placca di montaggio con copertura** Alluminio

NOSAG	SGVSB Team	Sanitas Troesch	A	B	C
NWA.6013.	585 589	4721 779	220	100	22

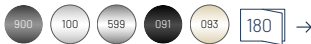
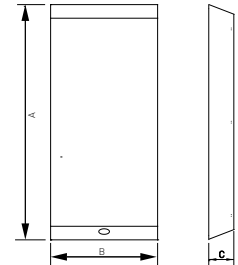

**Montagesets** | Sets de montage | Set di montaggio



für   pour   per	NOSAG	SGVSB Team	Sanitas Troesch
<b>Lochziegelsteine</b> brique mattoni forati	NM1.0106.000	585 580	4721 795
<b>Leichtbauwand</b> Cloison léger sistema pre-murale	NM1.0206.000	585 581	4721 796
<b>Beton</b> béton calcestruzzo	NM1.0306.000	585 599	4721 798

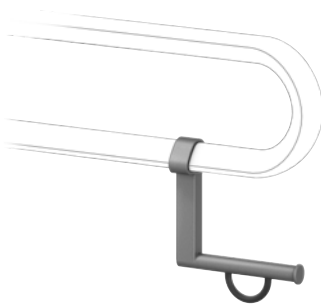

**Papierrollenhalter für Stützklappgriffe** Aluminium

**Porte-rouleau pour barre d'appui rabattable** Aluminium

**Portacarta per corrimano ribaltabile** Alluminio

NOSAG	SGVSB Team	Sanitas Troesch	A	B	C
NWA.6102.	585 585	4721 765	115	130	

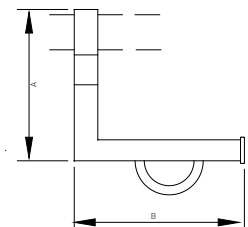

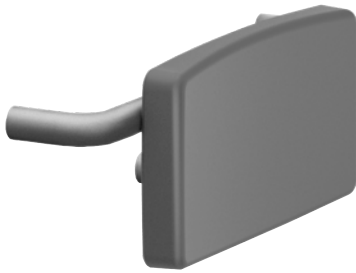

**Rückenstütze** Aluminium, mit Rückenkissen schwarz

**Dossier** Aluminium, avec dossier noir

**Schienale** Alluminio, con schienale imbottito nero

NOSAG	SGVSB Team	Sanitas Troesch	A	B	C
NWA.6410.	585 587	4721 757	545	402	210

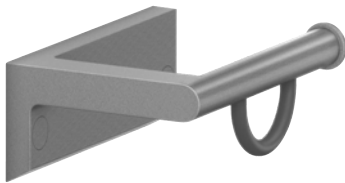
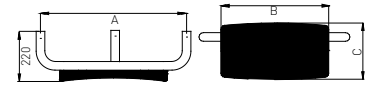
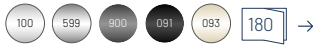

**Papierrollenhalter** Aluminium

**Porte-rouleau** Aluminium

**Portacarta** Alluminio

NOSAG	SGVSB Team	Sanitas Troesch	A	B	C
NWA.6100.	585 590	4721 766	50	130	92

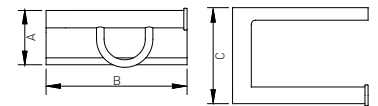

**Ersatzrollenhalter** Aluminium, für 1 Rolle

**Porte-rouleau de réserve** Aluminium, pour 1 rouleau

**Portacarta di riserva** Alluminio, per 1 rotolo

NOSAG	SGVSB Team	Sanitas Troesch	A	B	C
NWA.6201.	585 591	4721 767	190	81	

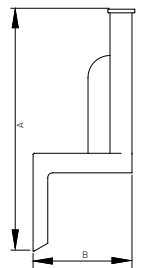
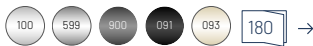



**Ersatzrollenhalter** Aluminium, für 2 Rollen

**Porte-rouleau de réserve** Aluminium, pour 2 rouleaux

**Portacarta di riserva** Alluminio, per 2 rotoli

NOSAG	SGVSB Team	Sanitas Troesch	A	B	C
NWA.6202.	585 602	4721 769	290	81	

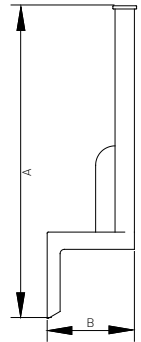

**Bürstengarnitur** Aluminium

**Ensemble brosse WC** Aluminium

**Portaspazzola** Alluminio

NOSAG	SGVSB Team	Sanitas Troesch	A	B	C
NWA.6301.	585 592	4721 768	455	130	

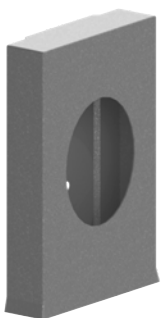
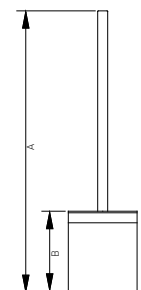

**Hygienebeutelspender** Edelstahl, pulverbeschichtet

**Distributeur de sachets hygiéniques** Acier inoxydable, thermolaqué

**Distributore di sacchetti igiene** Acciaio inossidabile, verniciatura a polvere

NOSAG	SGVSB Team	Sanitas Troesch	A	B	C
NWA.6500.			136	95	27

**Dazugehöriger Artikel** | Article correspondant | Articoli correlati

**Hygienebeutel (30 Stk.)**

MWV.TAA901.000

Sachets hygiéniques (30 pcs.)

Sacchetti igienici (30 pz.)

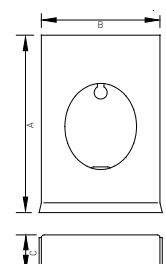



**Brausestange** Aluminium, mit Brausehalter

**Glissière de douche** Aluminium, avec support à rotule

**Asta per doccia** Alluminio, con supporto doccia

**Max. 100 kg**

NOSAG	SGVSB Team	Sanitas Troesch	A	B	C
NDO.6006.	585 600	4721 732	600		80
NDO.6019.	585 601	4721 733	1190		80

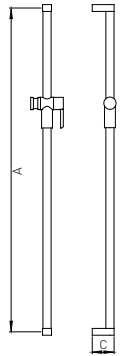

**Winkelgriff mit Brausestange** Aluminium, mit vertikalem und horizontalem Brausehalter, Brausestange verschiebbar

**Barre d'appui avec glissière de douche** Aluminium, avec support de douche vertical et horizontal, barre verticale coulissante

**Corrimano ad angolo con asta doccia** Alluminio, con supporto doccia verticale e orizzontale, asta per doccia scorrevole

**Max. 150 kg**

NOSAG	SGVSB Team	Sanitas Troesch	A	B	C
ND1.6061.	585 605	4721 740	1200	600	85
ND1.6091.			1200	900	85

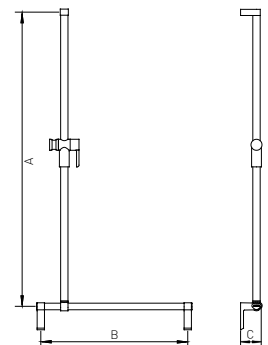



**Duschhandlauf** Aluminium

**Barre d'appui d'angle** Aluminium

**Corrimano doccia** Alluminio

**Max. 150 kg**

NOSAG	SGVSB Team	Sanitas Troesch	A	B	C
ND2.6006.			600		85
ND2.6009.			900		85

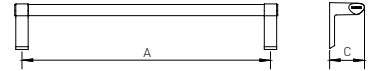

**Duschhandlauf** Aluminium

**Barre d'appui d'angle** Aluminium

**Corrimano doccia** Alluminio

**Max. 150 kg**

Abbildung in linker Ausführung (.L)  
Image execution gauche (.L)  
Immagine versione sinistra (.L)

NOSAG	SGVSB Team	Sanitas Troesch	A	B	C
ND2.6001.xxx.L			750	450	85
ND2.6001.xxx.R			450	750	85
ND2.6002.			750	750	85

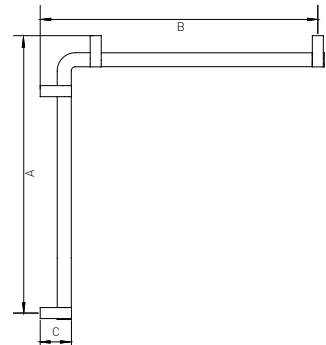



Abbildung in linker Ausführung (.L)  
Image execution gauche (.L)  
Immagine versione sinistra (.L)



**Duschhandlauf mit Brausestange** Aluminium, mit vertikalem und horizontalem Brausehalter, Brausestange verschiebbar

**Barre d'appui d'angle avec glissière de douche** Aluminium, avec support de douche vertical et horizontal, barre verticale coulissante

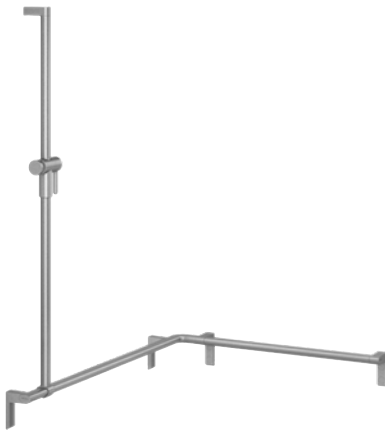
**Corrimano ad angolo asta per doccia** Alluminio, con supporto doccia verticale e orizzontale, asta per doccia scorrevole

**Max. 150 kg**

NOSAG	SGVSB Team	Sanitas Troesch	A	B	C
ND2.6100.xxx.L	585 603	4721 743	1200	750	750
ND2.6100.xxx.R	585 604	4721 745	1200	750	750
ND2.6101.xxx.L	585 608	4721 746	1200	1050	750
ND2.6101.xxx.R	585 609	4721 747	1200	1050	750
ND2.6102.xxx.L			1200	1100	1100
ND2.6102.xxx.R			1200	1100	1100

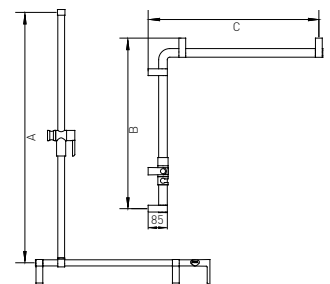

**Brausehalter** Aluminium, d = 30 mm

**Support à rotule** Aluminium, d = 30 mm

**Supporto doccia** Alluminio, d = 30 mm

NOSAG	SGVSB Team	Sanitas Troesch	A	B	C
NDA.6010.			120	112	45

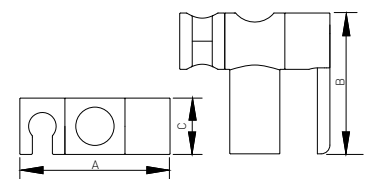

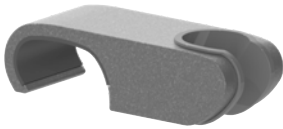

**Brausehalter horizontal** Aluminium, d = 30 mm, für horizontale Befestigung

**Support à rotule horizontal** Aluminium, d = 30 mm, pour fixation horizontale

**Supporto doccia orizzontale** Alluminio, d = 30 mm, per montaggio orizzontale



NOSAG	SGVSB Team	Sanitas Troesch	A	B	C
NDA.6020.			101	30	34

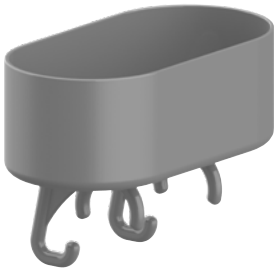
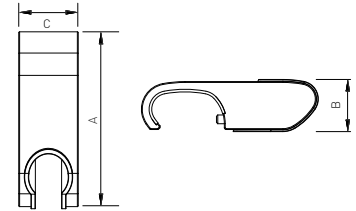

**Duschablage** Nylon weiss, manhattan, dunkelgrau oder schwarz, zum Auflegen

**Tablette de douche** Nylon blanc, manhattan, gris foncé ou noir, pour poser sur barre d'appui

**Cestino da doccia** Nylon bianco, manhattan, grigio scuro o nero, da mettere sul corrimano

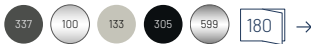

NOSAG	SGVSB Team	Sanitas Troesch	A	B	C
NDA.6114.	585 571	4721 725	75	210	110

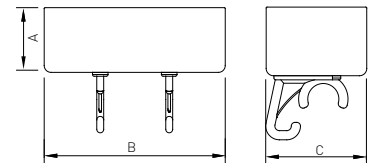

**Duschablage** Nylon weiss, manhattan, dunkelgrau oder schwarz, zum Ankleben, mit Ablaufloch

**Tablette de douche** Nylon blanc, manhattan, gris foncé ou noir, pour montage à la barre d'appui, avec écoulement

**Cestino da doccia** Nylon bianco, manhattan, grigio scuro o nero, da incastro, gelsomino, con deflusso



NOSAG	SGVSB Team	Sanitas Troesch	A	B	C
NDA.3126.	585 559		50	160	80

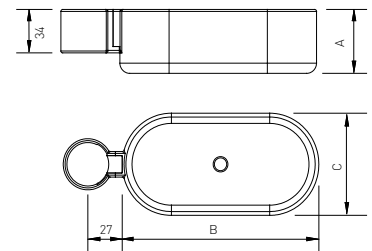

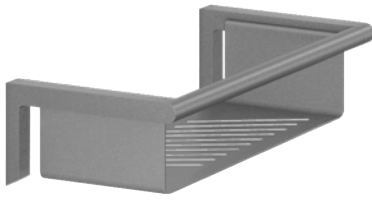

**Duschablage Aluminium**

**Tablette de douche Aluminium**

**Portasapone a cestino Alluminio**

NOSAG	SGVSB Team	Sanitas Troesch	A	B	C
NDA.6120.	585 565		150	80	320

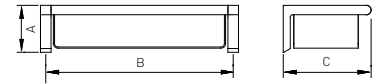

**Haken, nachrüstbar** Nylon pulverbeschichtet (ausgenommen carbonschwarz 091), für Cavere-Griffe und Duschhandläufe

**Crochet, montage ultérieure possible** Nylon revêtu par poudre (sauf noir carbone 091), pour poignées de caverne et mains courantes de douche

**Gancio, adattabile** Nylon verniciato a polvere (tranne nero carbone 091), per maniglioni e corrimano doccia

NOSAG	SGVSB Team	Sanitas Troesch	A	B	C
NDA.6730.			44	61	16

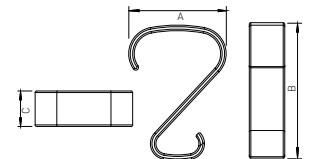

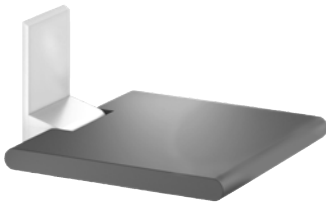

**Duschklapsitz** Aluminium, für Wandmontage, mit Fallsicherung, **MIT Montageplatte**, Polster anthrazit

**Siège de douche rabattable** Aluminium, montage mural, avec frein de sécurité, **AVEC plaque de montage**, rembourrage anthracite

**Sedile ribaltabile** Alluminio, montaggio a muro, con freno di sicurezza, **CON placca di montaggio**, sedile imbottito antracite



NOSAG	SGVSB Team	Sanitas Troesch	A	B	C
ND3.6101.	585 612	4721 751	380	462	
ND3.6102.	585 613	4721 752	450	462	

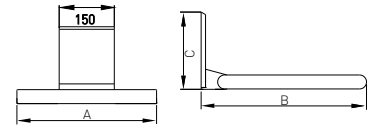

### Montagesets | Sets de montage | Set di montaggio



für   pour   per	NOSAG	SGVSB Team	Sanitas Troesch
<b>Lochziegelsteine</b> brique mattone forato	NM1.0106.000	585 580	4721 795
<b>Leichtbauwand</b> Cloison légère sistema pre-murale	NM1.0206.000	585 581	4721 796
<b>Beton</b> béton calcestruzzo	NM1.0306.000	585 599	4721 798

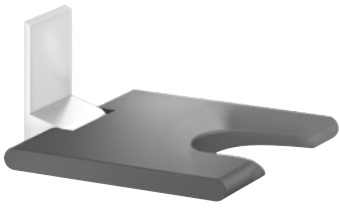

**Duschklapsitz** Aluminium, mit Hygieneausschnitt, für Wandmontage, mit Fallsicherung, **MIT Montageplatte**, Polster anthrazit

**Siège de douche rabattable** Aluminium, avec échancrure, montage mural, avec frein de sécurité, **AVEC plaque de montage**, rembourrage anthracite

**Sedile ribaltabile** Alluminio, con nicchia igiene, montaggio a muro, con freno di sicurezza, **CON placca di montaggio**, sedile imbottito antracite

Max. 150 kg



NOSAG	SGVSB Team	Sanitas Troesch	A	B	C
ND3.6102.-.A			450	462	

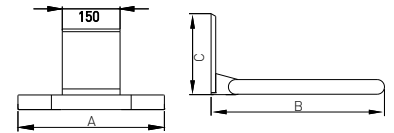

**Montagesets** | Sets de montage | Set di montaggio

für   pour   per	NOSAG	SGVSB Team	Sanitas Troesch
<b>Lochziegelsteine</b> brique mattoni forati	NM1.0106.000	585 580	4721 795
<b>Leichtbauwand</b> Cloison légère sistema pre-murale	NM1.0206.000	585 581	4721 796
<b>Beton</b> béton calcestruzzo	NM1.0306.000	585 599	4721 798



**Montageplatte mit Abdeckung Aluminium**

**Plaque de montage avec couvercle Aluminium**

**Placca di montaggio con copertura Alluminio**

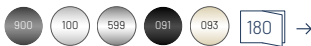

NOSAG	SGVSB Team	Sanitas Troesch	A	B	C
NWA.6013.	585 589	4721 779	220	100	22

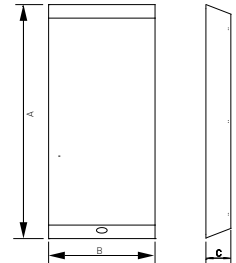

**Montagesets | Sets de montage | Set di montaggio**



für   pour   per	NOSAG	SGVSB Team	Sanitas Troesch
<b>Lochziegelsteine</b> brique mattoni forati	NM1.0106.000	585 580	4721 795
<b>Leichtbauwand</b> Cloison léger sistema pre-murale	NM1.0206.000	585 581	4721 796
<b>Beton</b> béton calcestruzzo	NM1.0306.000	585 599	4721 798

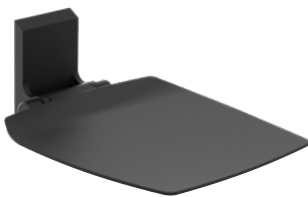

**Duschklappsitz Ascento, komplett anthrazit oder weiss Aluminium, für Wandmontage, mit Fallsicherung, MIT Montageplatte**

**Siège de douche rabattable Ascento, complètement anthracite ou blanc Aluminium, pour montage mural, avec sécurité anti-chute, AVEC plaque de montage**

**Sedile doccia Ascento, completamente antracite o bianco Alluminio, per montaggio a muro, con sicurezza anticaduta, CON placca di montaggio**

**Max. 150 kg**



NOSAG	SGVSB Team	Sanitas Troesch	A	B	C
ND3.6170.	585 616	4721 785	412	419	512
ND3.6171.			412	422	512

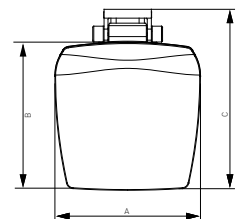



**Duschklappsitz Ascento** Aluminium, mit Armlehnen, für Wandmontage, mit Fallsicherung, **MIT Montageplatte**

**Siège de douche rabattable Ascento** Aluminium, avec accoudoirs, montage mural, avec frein de sécurité, **AVEC plaque de montage**

**Sedile ribaltabile da doccia Ascento** Alluminio, con braccioli, montaggio a muro, con freno di sicurezza, **CON placca di montaggio**

**Max. 150 kg**

NOSAG	SGVSB Team	Sanitas Troesch	A	B	C
ND3.6172.			412	422	512

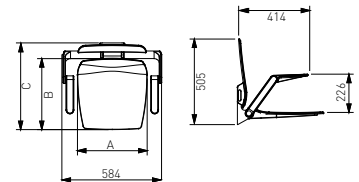

**Montagesets | Sets de montage | Set di montaggio**



für   pour   per	NOSAG	SGVSB Team	Sanitas Troesch
<b>Lochziegelsteine</b> brique mattoni forati	NM1.0106.000	585 580	4721 795
<b>Leichtbauwand</b> Cloison légère sistema pre-murale	NM1.0206.000	585 581	4721 796
<b>Beton</b> béton calcestruzzo	NM1.0306.000	585 599	4721 798



**Duschklappsitz Cavere zum Einhängen** Aluminium, mit Fallsicherung, für Cavere-Rohr, Polster anthrazit

**Siège de douche rabattable Cavere à suspendre** Aluminium, avec frein de sécurité, pour tube Cavere, rembourrage anthracite

**Sedile ribaltabile Cavere per appendere** Alluminio, con freno di sicurezza, per tubo Cavere, sedile imbottito antracite

**Max. 150 kg**

NOSAG	SGVSB Team	Sanitas Troesch	A	B	C
ND3.6500.	585 620	4721 753	380	563	
ND3.6510.	585 621	4721 754	450	563	

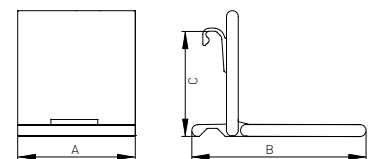

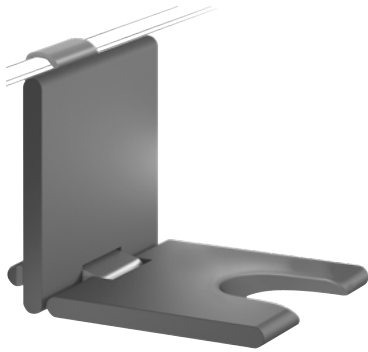

**Duschklapsitz Cavere zum Einhängen** Aluminium, mit Fallsicherung, für Cavere-Rohr, zum Einhängen, mit Hygieneausschnitt, Polster anthrazit

**Siège de douche rabattable Cavere à suspendre** Aluminium, avec frein de sécurité, pour tube Cavere, à suspendre, avec échancrure, rembourrage anthracite

**Sedile ribaltabile Cavere per appendere** Alluminio, con freno di sicurezza, per tubo Cavere, per appendere, sedile imbottito, con nicchia igiene antracite

**Max. 150 kg**

NOSAG	SGVSB Team	Sanitas Troesch	A	B	C
ND3.6510.-A			450	563	

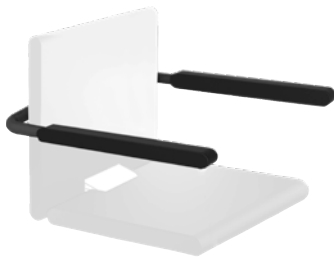
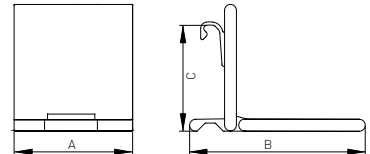

**Armlehnen** Aluminium, nachrüstbar zu Duschklapsitzen Cavere, einhängbar, hochklappbar

**Accoudoirs** Aluminium, à monter sur siège Cavere à suspendre, repliable

**Bracciali** Alluminio, attrezzatura per sedile ribaltabile d'appendere Cavere, può essere ripiegato

NOSAG	SGVSB Team	Sanitas Troesch	A	B	C
NDA.6301.	585 622	4721 760	590	509	

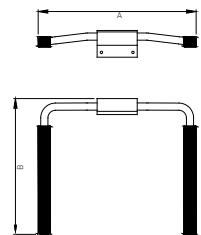

**Duschklapsitz Ascento zum Einhängen** Aluminium, Duschklapsitz komplett anthrazit oder komplett weiss, mit Fallsicherung, zum Einhängen

**Siège de douche rabattable Ascento à suspendre** Aluminium, siège de douche rabattable complètement anthracite ou complètement blanc, avec frein de sécurité, à suspendre

**Sedile ribaltabile Ascento per appendere** Alluminio, sedile ribaltabile completamente antracite o completamente bianco, con freno di sicurezza, per appendere

**Max. 150 kg**

NOSAG	SGVSB Team	Sanitas Troesch	A	B	C
ND3.6581.	585 617	4721 786	412	422	642

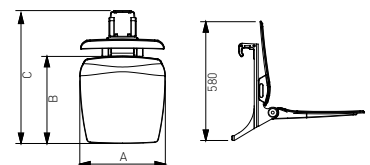



**Duschklappsitz Ascento zum Einhängen** Aluminium, Duschklappsitz komplett anthrazit oder komplett weiss , mit Fallsicherung, zum Einhängen, mit Armlehnen

**Siège de douche rabattable Ascento à suspendre** Aluminium, siège de douche rabattable complètement anthracite ou complètement blanc , avec frein de sécurité, à suspendre, avec accoudoirs

**Sedile ribaltabile Ascento per appendere** Alluminio, sedile ribaltabile completamente antracite o completamente bianco , con freno di sicurezza, per appendere, con braccioli

**Max. 150 kg**

NOSAG	SGVSB Team	Sanitas Troesch	A	B	C
ND3.6582.900	585 618	4721 787	412	422	642

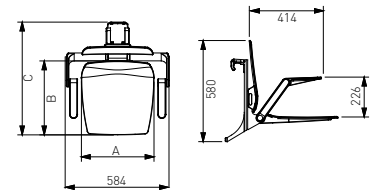

**Duschvorhangstange gerade** Aluminium, mit Vorhangringen, auf Mass bestellbar

**Tringle pour rideau de douche** Aluminium, avec anneaux pour rideau, peut être commandé sur mesure

**Asta da doccia** Alluminio, con tenda anelli, può essere ordinato su misura



NOSAG	SGVSB Team	Sanitas Troesch	A	B	C
ND5.6000.			500-1000		
ND5.6001.			1001-1500		

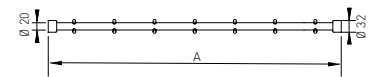

**Duschvorhangstange L-Form** Aluminium, mit Vorhangringen, ohne Deckenabhängung

**Tringle pour rideau de douche forme L** Aluminium, avec anneaux pour rideau, sans fixation pour plafond

**Asta da doccia forma-L** Alluminio, con tenda anelli, senza supporto al plafone



NOSAG	SGVSB Team	Sanitas Troesch	A	B	C
ND5.6101.	585 625	4721 792	900	900	
ND5.6102.	585 626	4721 793	1000	1000	
ND5.6104.	585 627	4721 794	1200	1200	
ND5.6191.	585 624		900	1100	
ND5.6112.			1000	1200	
ND5.6107.			1500	1500	

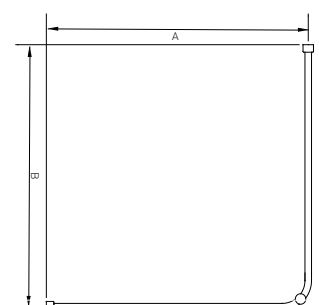

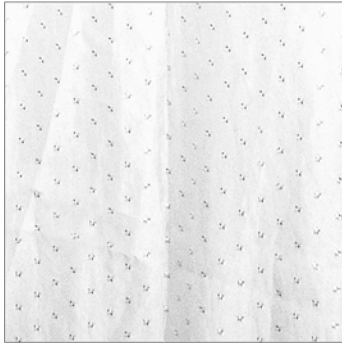

**Duschvorhang** Für Vorhangstangen, 100% Polyester, mit Bleiband, bei 60° waschbar, antibakteriell, weiss mit Struktur

**Rideau de douche** Pour tringles pour rideau de douche, polyester 100%, avec ourlet plomb, lavable à 60°, durablement antibactérien, blanc avec structure

**Tenda per doccia** Per aste da doccia, 100% poliestere, bordo con piombo, lavabile a 60°, antibatterico, bianco con struttura

NOSAG	SGVSB Team	Sanitas Troesch	A	B	C
NDA.5511.019			1200	2000	
NDA.5512.019			1500	2000	
NDA.5500.019			2100	2000	
NDA.5501.019	585 630	4721 889	2400	2000	
NDA.5502.019	585 631		3000	2000	

Mass   mesure   misura	Artikel   article   articolo	Ösen   oeillets   occhielli
1200 × 2000 mm	ND5.6000	9
1500 × 2000 mm	ND5.6000	11
2100 × 2000 mm	ND5.6001.	15
2400 × 2000 mm	ND5.6101.,ND5.6102.,ND5.6191.	16
3000 × 2000 mm	ND5.6104.,ND5.6112.	20

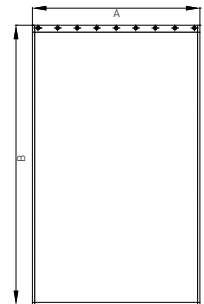

**Deckenabhängung** Aluminium, bauseits kürzbar

**Suspension au plafond** Aluminium, peut être raccourci par le client

**Sospensione a soffitto** Alluminio, può essere accorciato sul luogo

NOSAG	SGVSB Team	Sanitas Troesch	A	B	C
NDA.6805.	585 628	4721 797	500	32	6
NDA.6810.			1000	32	6

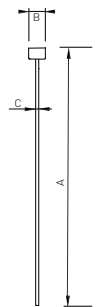

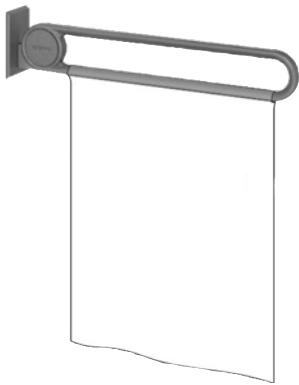

**Duschspritzschutz** Aluminium, mit Fallsicherung, **MIT Montageplatte**, für Wandmontage

**Pare-éclaboussure** Aluminium, avec frein de sécurité, **AVEC plaque de montage**, montage mural

**Protezione antischizzo** Alluminio, con freno di sicurezza, **CON placca di montaggio**, montaggio a muro

**Max. 100 kg**

NOSAG	SGVSB Team	Sanitas Troesch	A	B	C
ND6.6086.			850	220	100

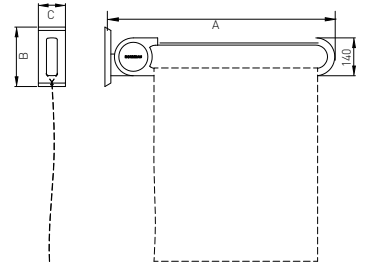

**Montagesets** | Sets de montage | Set di montaggio



für   pour   per	NOSAG	SGVSB Team	Sanitas Troesch
<b>Lochziegelsteine</b> brique mattone forato	NM1.0106.000	585 580	4721 795
<b>Leichtbauwand</b> Cloison léger sistema pre-murale	NM1.0206.000	585 581	4721 796
<b>Beton</b> béton calcestruzzo	NM1.0306.000	585 599	4721 798

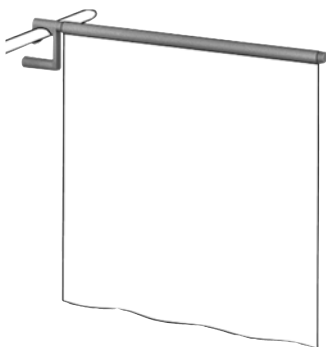

**Duschspritzschutz** Aluminium

**Pare-éclaboussure à suspendre** Aluminium, zum Einhängen

**Protezione antischizzo** Aluminium, à suspendre

NOSAG	SGVSB Team	Sanitas Troesch	A	B	C
ND6.6485.			845		

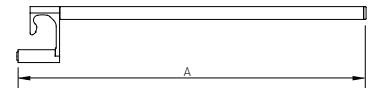

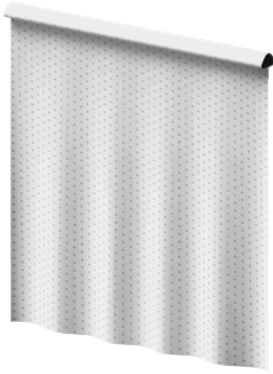

**Spritzschutzhvorhang** 100% Polyester, mit Bleiband, bei 60° waschbar, antibakteriell, weiss mit Struktur

**Rideau pour pare-éclaboussure** Polyester 100%, avec ourlet plomb, lavable à 60°, antibactérien, fongicide, blanc avec structure

**Tenda antischizzo** 100% poliestere, bordo con piombo, lavabile a 60°, antibatterico, fungicida, bianco con struttura

NOSAG	SGVSB Team	Sanitas Troesch	A	B	C
NDA.0671.019			605	715	
NDA.0785.019			700	850	

Mass   mesure   misura	Artikel   article   articolo
605 × 715 mm	ND6.6086.
700 × 850 mm	ND6.6485.

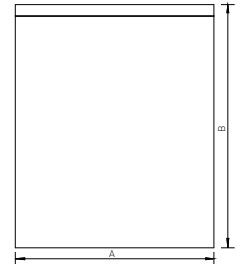

**Stützgriff** Aluminium, MIT Montageplatte

**Barre d'appui** Aluminium, AVEC plaque de montage

**Impugnatura di supporto** Alluminio, CON placca di montaggio

Max. 100 kg

NOSAG	SGVSB Team	Sanitas Troesch	A	B	C
NL0.6076.			600	220	100
NL0.6077.			725	220	100
NL0.6078.			850	220	100

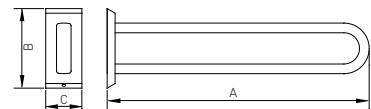

**Montagesets** | Sets de montage | Set di montaggio

für   pour   per	NOSAG	SGVSB Team	Sanitas Troesch
<b>Lochziegelsteine</b> brique matte forato	NM1.0106.000	585 580	4721 795
<b>Leichtbauwand</b> Cloison léger sistema pre-murale	NM1.0206.000	585 581	4721 796
<b>Beton</b> béton calcestruzzo	NM1.0306.000	585 599	4721 798



**Handtuchhalter** Aluminium, schwenkbar, 2-armig

**Porte-serviette** Aluminium, orientable, 2 bras

**Portasalviette** Alluminio, 2-braccia, orientabile



NOSAG	SGVSB Team	Sanitas Troesch	A	B	C
NLA.6620.	585 557	4721 782	450		

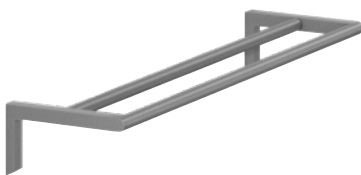
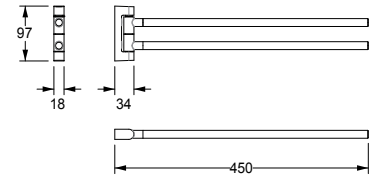

**Handtuchhalter** Aluminium

**Porte-serviette** Aluminium

**Portasalviette** Alluminio



NOSAG	SGVSB Team	Sanitas Troesch	A	B	C
NLA.6630.			600	150	

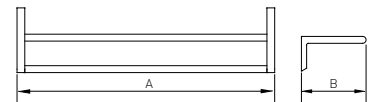

**Haltegriff mit Handtuchhalter** Aluminium

**Barre d'appui avec porte-serviette** Aluminium

**Corrimano con portasalviette** Alluminio

**Max. 100 kg**



NOSAG	SGVSB Team	Sanitas Troesch	A	B	C
NLA.6631.	585 555	4721 710	600	93	
NLA.6632.	585 556	4721 712	800	93	

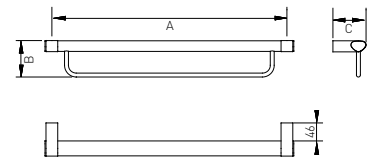

**Ablage** Aluminium, mit Glasplatte

**Tablette en verre** Aluminium, avec plaque de verre

**Mensola in vetro** Alluminio, con piano in vetro



NOSAG	SGVSB Team	Sanitas Troesch	A	B	C
NLA.6503.	585 641	4721 788	150	650	

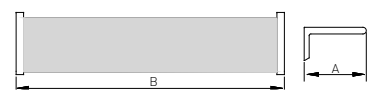

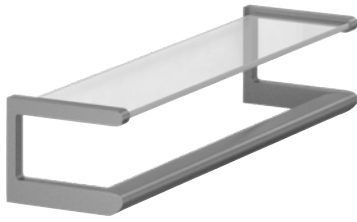

**Ablage mit Haltegriff** Aluminium, mit Glasplatte

**Tablette en verre avec poignée de maintien** Aluminium, avec plaque de verre

**Mensola in vetro con corrimano** Alluminio, con piano in vetro

NOSAG	SGVSB Team	Sanitas Troesch	A	B	C
NLA.6504.	585 642	4721 789	150	650	

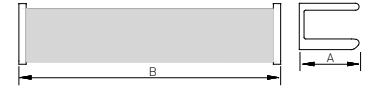

**Wandhaken** Aluminium

**Crochet mural** Aluminium

**Gancio portasciugamani** Alluminio

NOSAG	SGVSB Team	Sanitas Troesch	A	B	C
NLA.6700.	585 643	4721 780	18	37	

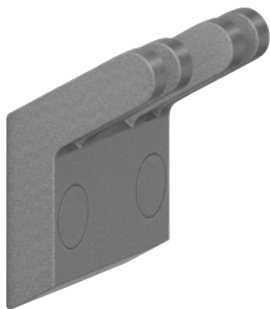
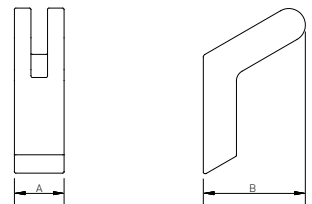

**Doppelhaken** Aluminium

**Crochet double** Aluminium

**Gancio doppio** Alluminio

NOSAG	SGVSB Team	Sanitas Troesch	A	B	C
NLA.6710.	585 644	4721 781	54	37	

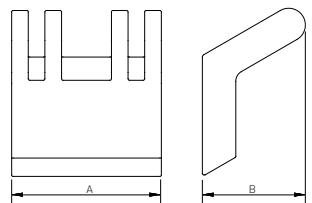



**Seifenspender** Aluminium, mit satiniertem Glasbehälter

**Distributeur de savon** Aluminium, avec récipient en verre satiné

**Distributore di sapone** Alluminio, con contenitore in vetro satinato

NOSAG	SGVSB Team	Sanitas Troesch	A	B	C
NLA.6311.		4721 734	168	80	100

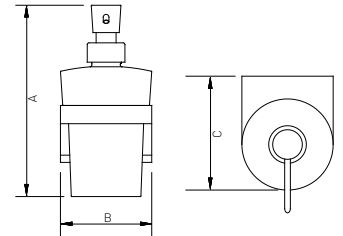

**Seifenablage** Aluminium

**Porte-savon** Aluminium

**Portasapone** Alluminio

NOSAG	SGVSB Team	Sanitas Troesch	A	B	C
NLA.6300.	585 566	4721 728	105	80	58

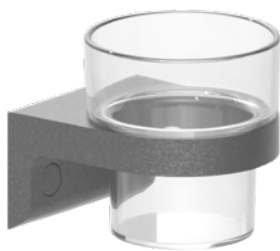
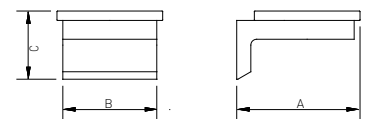

**Becherhalter** Aluminium, mit Becher (transparent)

**Porte-gobelet** Aluminium, avec gobelet (transparent)

**Portabicchiere** Alluminio, bicchiere sintetico (trasparente)

NOSAG	SGVSB Team	Sanitas Troesch	A	B	C
NLA.6100.	585 567	4721 729	100	80	84

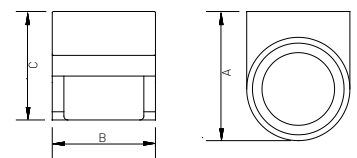
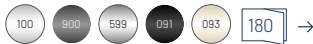

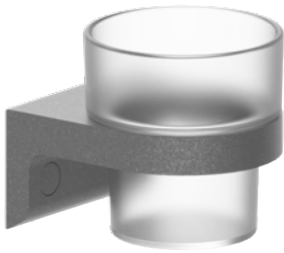

**Glashalter** Aluminium, mit Glas  
**Porte-verre** Aluminium, avec verre  
**Portabicchiere** Alluminio, bicchiere in vetro

NOSAG	SGVSB Team	Sanitas Troesch	A	B	C
NLA.6101.	585 568	4721 730	100	80	84

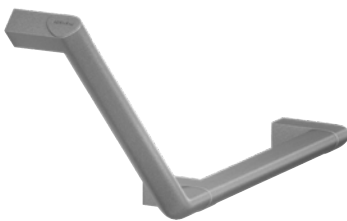
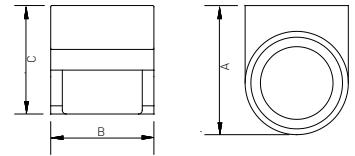

**Winkelgriff** Aluminium, 135°  
**Poignée latérale** Aluminium, 135°  
**Corrimano ad angolo** Alluminio, 135°

Max. 100 kg

NOSAG	SGVSB Team	Sanitas Troesch	A	B	C
NB1.6035.xxx.L			316	350	
NB1.6035.xxx.R			316	350	
NB1.6036.xxx.L			316	650	
NB1.6036.xxx.R			316	650	

Abbildung in linker Ausführung (.L)  
 Image execution gauche (.L)  
 Immagine versione sinistra (.L)

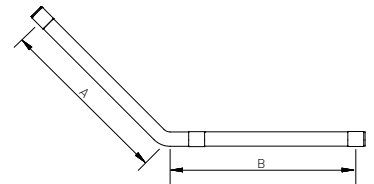

**Washbecken** aus Mineralguss, mit porenfreier Oberfläche, weiss, ohne Überlauf, mit Hahnloch, ohne Armatur und Siphon, ohne Montageset

**Lavabo** en front minérale, surface non poreuse, blanc, sans trop-plein, avec perçage pour robinetterie, sans armature et siphon, sans set de montage

**Lavamani** in mineralmarmo, superficie senza porosita, bianco, senza troppopieno, con foro per rubinetteria, senza rubinetto e sifone, senza set di montaggio



NOSAG	SGVSB Team	Sanitas Troesch	A	B	C
NL9.5056.100			600	550	100

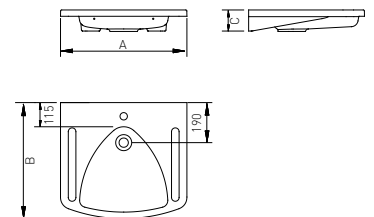

# Futuro 25



## Qualitätsmerkmale

### Material

- Edelstahl
- Rohrdurchmesser
- Materialstärken

1.4301  
25 mm  
1.5 mm

### Masse

- Wandabstand - Achse Rohr

65 mm

### Montage

- Bohrschablonen auf Anfrage erhältlich
- Alle Produkte werden mit verdeckter Montage geliefert
- Für alle klappbaren Produkte und die Stützgriffe muss das Montagematerial entsprechend des Mauerwerks bestellt werden. Bei den restlichen Produkten wird das Montagematerial mitgeliefert.

Alle abgebildeten Winkelgriffe und Duschhandläufe sind immer aus Sicht des Monteurs in der Ausführung links.

→ Unsere Masszeichnungen finden Sie unter [www.nosag.ch/download](http://www.nosag.ch/download)

Für Spezialanfertigungen bitte die Vorlagen für Massangaben auf unserer Internetseite benützen.

## Signes de qualité

### Matériaux

- acier inoxydable
- diamètre
- épaisseur du matériau

1.4301  
25 mm  
1.5 mm

### Mesures

- distance du mur au tube

65 mm

### Montage

- Chablons de percement sur demande.
- Tous les produits sont livrés avec montage invisible
- Pour les produits rabattables et barre d'appui mural les fixation au mur sont à définir suivant la nature du support. Pour les autres produits, le matériel de montage est fourni.

Toutes les images des barres d'appui d'angle sont des exécutions gauches du point de vue du monteur.

→ Vous trouvez nos plans sous [www.nosag.ch/download](http://www.nosag.ch/download)

Pour toutes demandes de barre sur mesure, veuillez remplir le formulaire mis à disposition sur notre site

## Caratteristiche qualitative

### Materiale

- acier inoxydable
- diamètre
- épaisseur du matériau

1.4301  
25 mm  
1.5 mm

### Misure

- Acciaio inossidabile

65 mm

### Montaggio

- Su richiesta sono disponibili dime per la foratura
- Tutti i prodotti vengono forniti con elementi di montaggio nascosti
- Per tutti i prodotti ribaltabili e le impugnature di supporto il materiale per il montaggio deve essere ordinato in base al tipo di muratura Per i prodotti restanti il materiale di fissaggio è incluso.

Tutti maniglioni angolari e i maniglioni per doccia sono raffigurati nella versione sinistra dal punto di vista dell'installatore

→ I nostri disegni tecnici quotati sono disponibili sul sito [www.nosag.ch/download](http://www.nosag.ch/download)

Per realizzazioni su ordinazione utilizzare i modelli per l'indicazione delle misure disponibili sul nostro sito Internet



**Haltegriff** Edelstahl hochglanz poliert, D=25 mm

**Barre d'appui** Acier Inoxydable, poli, D=25 mm

**Corrimano** Acciaio inossidabile, brillante, D=25 mm

Max. 120 kg

NOSAG	SGVSB Team	Sanitas Troesch	A	B	C
LB0.1503.525	103909525	4722 156.524.000	300		
LB0.1504.525	103910525	4722 157.524.000	400		



**Brausestange** Edelstahl

**Glissière de douche** Acier inoxydable

**Asta per doccia** Acciaio inossidabile

NOSAG	SGVSB Team	Sanitas Troesch	A	B	C
IDO.2011.501	103908501	4722 155.501.000	1100		

**Dazugehöriger Artikel** | Article correspondant | Articoli correlati

**Brausehalter**, Messing verchromt

IDA.2001.501

**Support à rotule**, Laiton chromé

**Doccia titolare**, Ottone cromato





**Winkelgriff** Edelstahl hochglanz poliert, D=25 mm

**Poignées de sécurité** Acier Inoxydable, poli, D=25 mm

**Corrimano ad angolo** Acciaio inossidabile, brillante, D=25 mm

**Max. 120 kg**

NOSAG	SGVSB Team	Sanitas Troesch	A	B	C
LB1.1533.525	103911525	4722 158.524.000	300	300	
LB1.1544.525	103912525	4722 159.524.000	400	400	

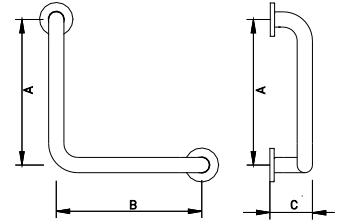

**Duschklappsitz** Nylon, mit Fallsicherung, für Wandmontage, weiss oder dunkelgrau

**Siège de douche rabattable** Nylon, avec frein de sécurité, montage mural, blanc ou gris foncé

**Sedile ribaltabile** Nylon, con freno di sicurezza, montaggio a muro, bianco o grigio scuro



NOSAG	SGVSB Team	Sanitas Troesch	A	B	C
ND3.3111.	585 633	4722 215	412	444	146

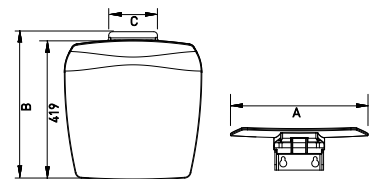

# Nylon N300





### Nylon, Oberfläche glatt

nylon, tube lisse

Nylon, superficie liscia

## Qualitätsmerkmale

### Material

- Polyamid Nylon
- Rohrdurchmesser 34 mm
- Materialstärken 4 mm

### Masse

- Wandabstand – Achse Rohr 67 mm
- Abdeckrosette D = 71 mm
- Montageflansch D = 66 mm

Alle Masse sind Achse – Achse gemessen (Ausnahme, die Duschhandläufe sind Achse – Wand gemessen)

→ Unsere Masszeichnungen finden Sie unter [www.nosag.ch/download](http://www.nosag.ch/download)

Für Spezialanfertigungen bitte die Vorlagen für Massangaben auf unserer Internetseite benutzen.

### Montage

- Bohrschablonen auf Anfrage erhältlich
- Alle Produkte werden mit verdeckter Montage geliefert
- Für alle klappbaren Produkte und die Stützgriffe muss das Montagematerial entsprechend des Mauerwerks bestellt werden. Bei den restlichen Produkten wird das Montagematerial mitgeliefert.

Alle Winkelgriffe und Duschhandläufe sind in die linke und rechte Ausführung drehbar.

## Signes de qualité

### Matériaux

- polyamide nylon
- diamètre 34 mm
- épaisseur du matériau 4 mm

### Mesures

- distance du mur au tube 67 mm
- rosace D = 71 mm
- rosace perforée D = 66 mm

Toutes les dimensions sont mesurées d'axe en axe des tubes (exception: les barres d'appui d'angle sont mesurées axe-mur)

→ Vous trouvez nos plans sous [www.nosag.ch/download](http://www.nosag.ch/download)

Pour toutes demandes de barre sur mesure, veuillez remplir le formulaire mis à disposition sur notre site

### Montage

- Chablon de perçage sur demande.
- Tous les produits sont livrés avec montage invisible
- Pour les produits rabattables et barre d'appui mural les fixation au mur sont à définir suivant la nature du support. Pour les autres produits, le matériel de montage est fourni.

Toutes les poignées de sécurité et barre d'appui d'angle peuvent être tournées vers la gauche ou vers la droite.

## Caratteristiche qualitative

### Materiale

- Poliammide Nylon
- Diametro tubolare 34 mm
- Spessori del materiale 4 mm

### Misure

- Distanza dalla parete – Asse del tubolare 67 mm
- Rosetta di copertura D = 71 mm
- Flangia di montaggio D = 66 mm

Tutte le misure sono calcolate da asse ad asse (eccezione, i maniglioni per doccia sono misurati da asse a parete)

→ I nostri disegni tecnici quotati sono disponibili sul sito [www.nosag.ch/download](http://www.nosag.ch/download)

Per realizzazioni su ordinazione utilizzare i modelli per l'indicazione delle misure disponibili sul nostro sito Internet

### Montaggio

- Su richiesta sono disponibili dime per la foratura
- Tutti i prodotti vengono forniti con elementi di montaggio nascosti
- Per tutti i prodotti ribaltabili e le impugnature di supporto il materiale per il montaggio deve essere ordinato in base al tipo di muratura Per i prodotti restanti il materiale di fissaggio è incluso.

Tutti maniglioni angolari e i maniglioni per doccia sono raffigurati nella versione sinistra dal punto di vista dell'installatore



**Haltegriff** Nylon, mit glatter Oberfläche

**Barre d'appui** Nylon, tube lisse

**Corrimano** Nylon, liscio

**Max. 125 kg**



NOSAG	SGVSB Team	Sanitas Troesch	A	B	C
NW0.3003.	586 021	4721601	300		84
NW0.3004.	586 022	4721602	400		84
NW0.3005.			500		84
NW0.3006.	586 023	4721604	600		84
NW0.4108.-G	586 024		800		84
NW0.4110.-G	586 025		1000		84

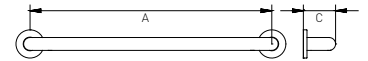

**Winkelgriff** Nylon, mit glatter Oberfläche

**Poignées de sécurité** Nylon, tube lisse

**Corrimano ad angolo** Nylon, liscio

**Max. 125 kg**



NOSAG	SGVSB Team	Sanitas Troesch	A	B	C
NW1.3033.	586 124	4721621	360	360	84

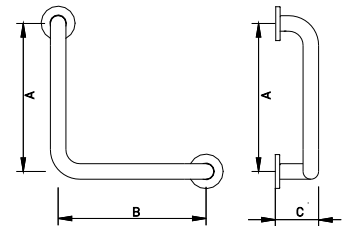



**Winkelgriff** Nylon, mit glatter Oberfläche

**Poignées de sécurité** Nylon, tube lisse

**Corrimano ad angolo** Nylon, liscio

**Max. 125 kg**

NOSAG	SGVSB Team	Sanitas Troesch	A	B	C
NW1.3037.	586 125	4721 623	700	360	84
NW1.3059.	586 126	4721 624	950	500	84

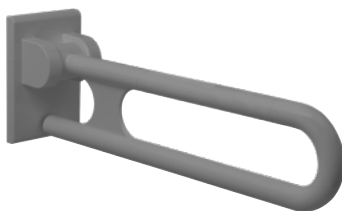
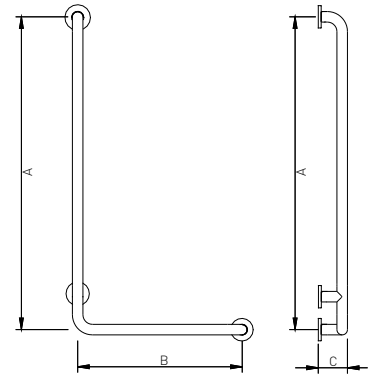
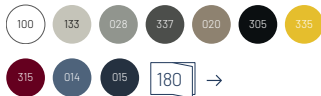

**Stützklappgriff** Nylon, mit glatter Oberfläche, mit Fallsicherung, **MIT Montageplatte**

**Barre d'appui rabattable** Nylon, tube lisse, avec frein de sécurité, **AVEC plaque de montage**

**Corrimano ribaltabile** Nylon, liscio, con freno di sicurezza, **CON placca di montaggio**

**Max. 100 kg**

NOSAG	SGVSB Team	Sanitas Troesch	A	B	C
NW2.3106.	586 301	4721 171	600	200	132
NW2.3107.	586 302	4721 172	725	200	132
NW2.3108.	586 303	4721 173	850	200	132

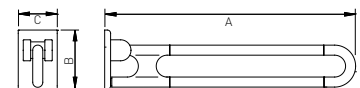
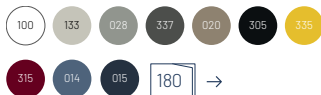

**Montagesets | Sets de montage | Set di montaggio**



für   pour   per	NOSAG	SGVSB Team	Sanitas Troesch
<b>Lochziegelsteine</b> Brique Mattone forato	NM1.0100.000	586 396	4721 187
<b>Vorwandssysteme</b> Murs préfabriqués Muri prefabbricati	NM1.0200.000	586 397	4721 188
<b>Beton</b> Béton Calcestruzzo	NM1.0300.000	586 395	

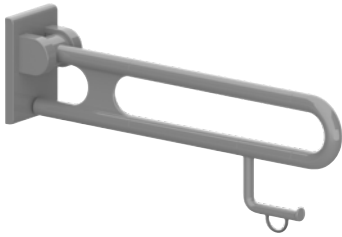

**Stützklappgriff** Nylon, mit glatter Oberfläche, mit Fallsicherung, mit Papierrollenhalter, **MIT Montageplatte**

**Barre d'appui rabattable** Nylon, tube lisse, avec frein de sécurité, avec porte-rouleau, **AVEC plaque de montage**

**Corrimano ribaltabile** Nylon, liscio, con freno di sicurezza, con portacarta, **CON placca di montaggio**

**Max. 100 kg**



NOSAG	SGVSB Team	Sanitas Troesch	A	B	C
NW2.3016.	586 308	4721 175	600	200	132
NW2.3017.	586 309	4721 176	725	200	132
NW2.3018.	586 310	4721 177	850	200	132

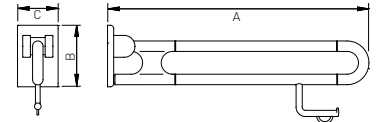

**Montagesets** | Sets de montage | Set di montaggio



für   pour   per	NOSAG	SGVSB Team	Sanitas Troesch
<b>Lochziegelsteine</b> Brique Mattone forato	NM1.0100.000	586 396	4721 187
<b>Vorwandssysteme</b> Murs préfabriqués Muri prefabbricati	NM1.0200.000	586 397	4721 188
<b>Beton</b> Béton Calcestruzzo	NM1.0300.000	586 395	



**Stützklappgriff** Nylon, mit glatter Oberfläche, mit Fallsicherung, mit Fussstütze, **MIT Montageplatte**

**Barre d'appui rabattable** Nylon, tube lisse, avec frein de sécurité, avec repose-pieds, **AVEC plaque de montage**

**Corrimano ribaltabile** Nylon, liscio, con freno di sicurezza, con poggiapiedi, **CON placca di montaggio**

Max. 100 kg

NOSAG	SGVSB Team	Sanitas Troesch	A	B	C
NW2.3066.			600	200	132
NW2.3067.			725	200	132
NW2.3068.			850	200	132

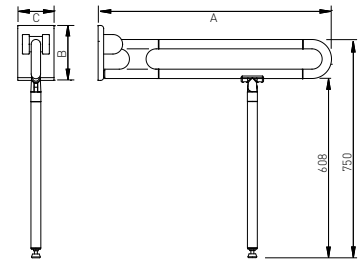

**Montagesets | Sets de montage | Set di montaggio**

für   pour   per	NOSAG	SGVSB Team	Sanitas Troesch
<b>Lochziegelsteine</b> Brique Mattone forato	NM1.0100.000	586 396	4721 187
<b>Vorwandssysteme</b> Murs préfabriqués Muri prefabbricati	NM1.0200.000	586 397	4721 188
<b>Beton</b> Béton Calcestruzzo	NM1.0300.000	586 395	



**Stützklappgriff** Nylon, mit glatter Oberfläche, mit Fallsicherung, mit Fusstütze, mit Papierrollenhalter, **MIT Montageplatte**

**Barre d'appui rabattable** Nylon, tube lisse, avec frein de sécurité, avec repose-pieds, avec porte-rouleau, **AVEC plaque de montage**

**Corrimano ribaltabile** Nylon, liscio, con freno di sicurezza, con poggiapiedi, con portacarta, **CON placca di montaggio**

Max. 100 kg

NOSAG	SGVSB Team	Sanitas Troesch	A	B	C
NW2.3076.			600	200	132
NW2.3077.			725	200	132
NW2.3078.			850	200	132

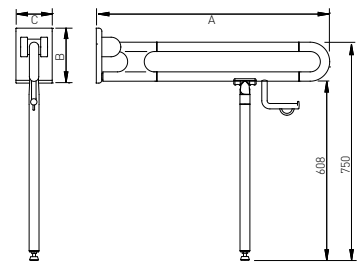
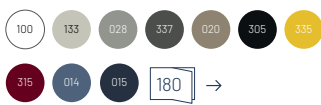

**Montagesets | Sets de montage | Set di montaggio**

für   pour   per	NOSAG	SGVSB Team	Sanitas Troesch
<b>Lochziegelsteine</b> Brique Mattone forato	NM1.0100.000	586 396	4721 187
<b>Vorwandssysteme</b> Murs préfabriqués Muri prefabbricati	NM1.0200.000	586 397	4721 188
<b>Beton</b> Béton Calcestruzzo	NM1.0300.000	586 395	



**Montageplatte mit Abdeckung** Nylon, passend zu Stützklappgriffen

**Plaque de montage avec couvercle** Nylon, compatible avec les barres d'appui rabattable

**Placca di montaggio con copertura** Nylon, adattato per corrimano ribaltabili

NOSAG	SGVSB Team	Sanitas Troesch	A	B	C
NWA.3111.	586 320	4721 179	200	132	

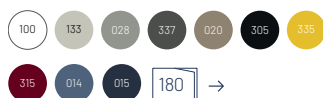
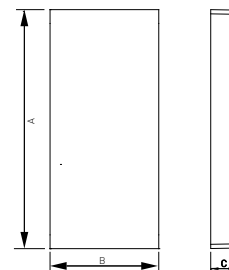

**Montagesets** | Sets de montage | Set di montaggio



für   pour   per	NOSAG	SGVSB Team	Sanitas Troesch
<b>Lochziegelsteine</b> Brique Mattone forato	NM1.0100.000	586 396	4721 187
<b>Vorwandssysteme</b> Murs préfabriqués Muri prefabbricati	NM1.0200.000	586 397	4721 188
<b>Beton</b> Béton Calcestruzzo	NM1.0300.000	586 395	



**Rückenstütze** Nylon, weiss (100), manhattan (133), dunkelgrau (337) oder schwarz (305), mit Rückenkissen schwarz

**Dossier** Nylon, blanc (100), manhattan (133), gris foncé (337) ou noir (305), avec rembourrage noir

**Schienale** Nylon, bianco (100), manhattan (133), grigio scuro (337) o nero (305), schienale imbottito nero

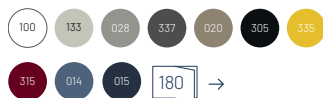

NOSAG	SGVSB Team	Sanitas Troesch	A	B	C
NWA.3410.	586 411	4721 198	577	402	210

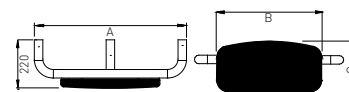



**Papierrollenhalter** Nylon

**Porte-rouleau** Nylon

**Portacarta** Nylon

NOSAG	SGVSB Team	Sanitas Troesch	A	B	C
NWA.4100.	537 861	4721 261	125	160	

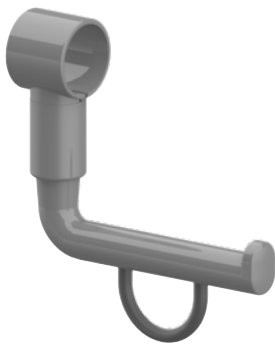
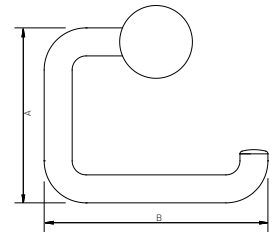

**Papierrollenhalter (mit Abrollbremse)** Nylon, mit Abrollbremse

**Porte-rouleau avec arrêt** Nylon, avec arrêt

**Portacarta con freno** Nylon, con freno

NOSAG	SGVSB Team	Sanitas Troesch	A	B	C
NWA.4112.	586 333	4721 192	120	143	

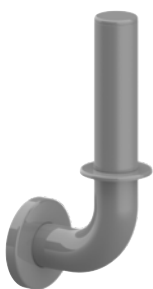
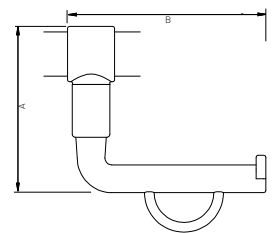

**Ersatzrollenhalter** Nylon, für 1 Rolle

**Porte-rouleau de réserve** Nylon, pour 1 rouleau

**Portacarta di riserva** Nylon, per 1 rotolo

NOSAG	SGVSB Team	Sanitas Troesch	A	B	C
NWA.4203.			190	107	70

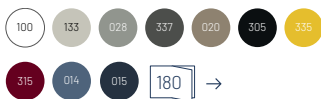
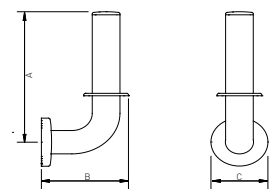



**Ersatzrollenhalter** Nylon, für 2 Rollen

**Porte-rouleau de réserve** Nylon, pour 2 rouleaux

**Portacarta di riserva** Nylon, per 2 rotoli

NOSAG	SGVSB Team	Sanitas Troesch	A	B	C
NWA.4202.	586.336	4721.264	290	107	70

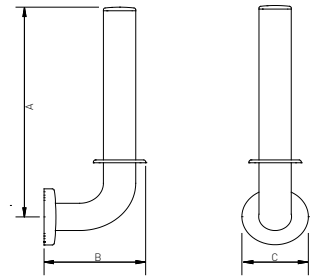
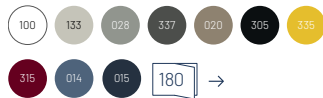

**Bürstengarnitur** Nylon

**Ensemble brosse WC** Nylon

**Portaspazzola** Nylon

NOSAG	SGVSB Team	Sanitas Troesch	A	B	C
NWA.3301.	537.865	4721.267	512	135	148

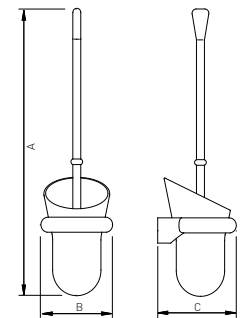
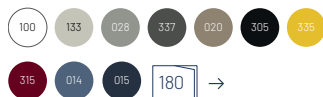

**Piktogramm | Pictogramme | Pittogramma**



**Männliche Person** Nylon

**Personnage masculin** Nylon

**Signori** Nylon

NOSAG	SGVSB Team	Sanitas Troesch	A	B	C
NWA.4710.			50	130	

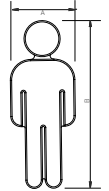

**Weibliche Person** Nylon

**Personnage féminin** Nylon

**Signore** Nylon

NOSAG	SGVSB Team	Sanitas Troesch	A	B	C
NWA.4711.			50	130	

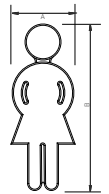

**IV-WC** Nylon

**Toilette pour handicapés** Nylon

**Andicap** Nylon

NOSAG	SGVSB Team	Sanitas Troesch	A	B	C
NWA.4712.			111	130	

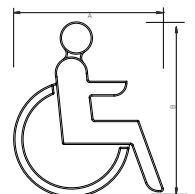

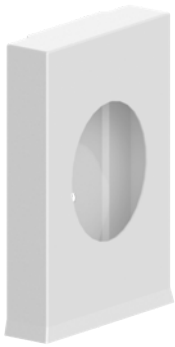

**Hygienebeutelspender** Edelstahl, pulverbeschichtet

**Distributeur de sachets hygiéniques** Acier inoxydable, thermolaqué

**Distributore di sacchetti igiene** Acciaio inossidabile, verniciatura a polvere

NOSAG	SGVSB Team	Sanitas Troesch	A	B	C
NWA.6500.			136	95	27

**Dazugehöriger Artikel** | Article correspondant | Articoli correlati

**Hygienebeutel (30 Stk.)**

MWV.TAA901.000

Sachets hygiéniques (30 pcs.)

Sacchetti igienici (30 pz.)

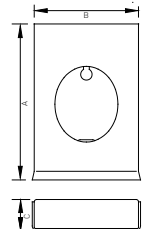

**Brausestange** Nylon, mit glatter Oberfläche, mit Brausehalter

**Glissières de douche** Nylon, tube lisse, avec support à rotule

**Asta per doccia** Nylon, liscio, con supporto doccia

**Max. 125 kg**

NOSAG	SGVSB Team	Sanitas Troesch	A	B	C
NDO.3006.			600		84
NDO.3010.	586 457	4721 631	1086		84

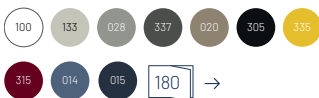
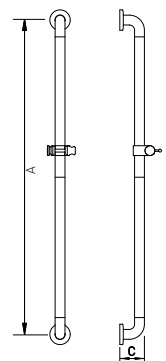



**Winkelgriff mit Brausestange** Nylon, mit glatter Oberfläche, mit Brausehalter

**Barre d'appui avec glissière de douche** Nylon, tube lisse, avec support à rotule

**Corrimano ad angolo con asta doccia** Nylon, liscio, con supporto doccia

**Max. 175 kg**

NOSAG	SGVSB Team	Sanitas Troesch	A	B	C
ND1.3041.	586 128	4721625	1086	460	84

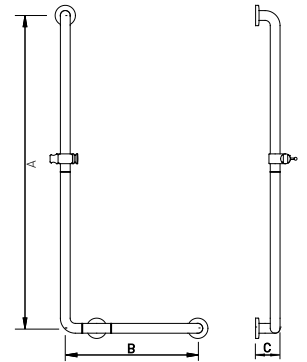

**Duschhandlauf T-Form** Nylon, mit glatter Oberfläche, mit Brausehalter, Brausestange verschiebbar

**Barre d'appui en T** Nylon, tube lisse, avec support à rotule, barre verticale coulissante

**Corrimano a forma-T** Nylon, liscio, con asta per doccia, asta per doccia scorrevole

**Max. 175 kg**

NOSAG	SGVSB Team	Sanitas Troesch	A	B	C
ND2.3091.		4721645	1158	943	84

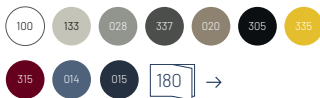
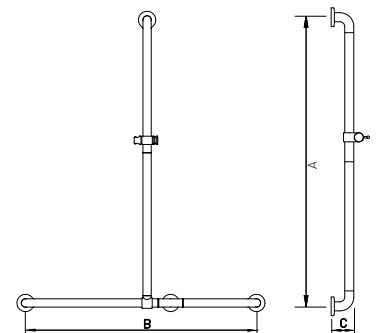



**Duschhandlauf** Nylon, mit glatter Oberfläche

**Barre d'appui d'angle** Nylon, tube lisse

**Corrimano ad angolo** Nylon, liscio

**Max. 175 kg**



NOSAG	SGVSB Team	Sanitas Troesch	A	B	C
ND2.3001.			427	767	84
ND2.3002.		4721 641	767	767	84

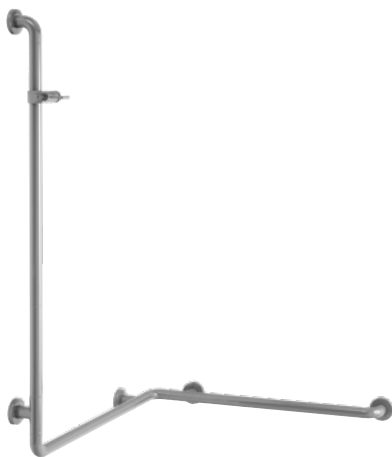
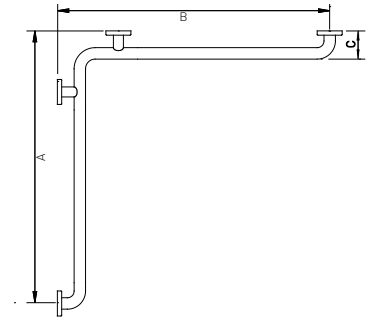

**Duschhandlauf mit Brausestange** Nylon, mit glatter Oberfläche, mit Brausehalter

**Barre d'appui d'angle avec glissière de douche** Nylon, tube lisse, avec support à rotule

**Corrimano ad angolo con asta per doccia** Nylon, liscio, con supporto doccia

**Max. 175 kg**

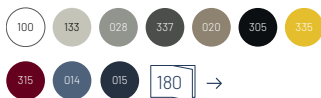

NOSAG	SGVSB Team	Sanitas Troesch	A	B	C
ND2.3102.	586 207	4721 648	1158	767	767

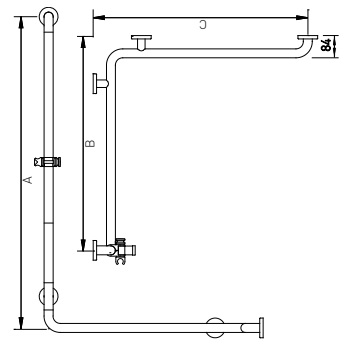



**Duschhandlauf mit Brausestange** Nylon, mit glatter Oberfläche, mit Brausehalter, Brausestange verschiebbar

**Barre d'appui d'angle avec glissière de douche** Nylon, tube lisse, avec support à rotule, barre verticale coulissante latérale

**Corrimano ad angolo con asta per doccia** Nylon, liscio, con supporto doccia, asta per doccia scorrevole

**Max. 175 kg**

NOSAG	SGVSB Team	Sanitas Troesch	A	B	C
ND2.3202.	586 208	4721 649	1158	767	767
ND2.3203.			1158	1012	767

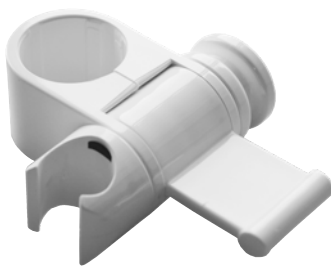
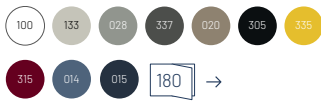
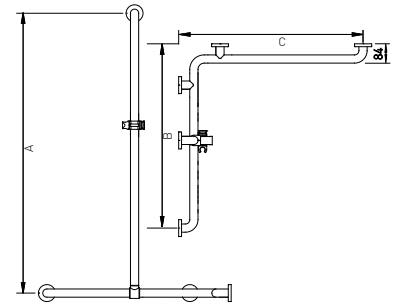

**Brausehalter** Nylon, d = 34 mm

**Support à rotule** Nylon, d = 34 mm

**Supporto doccia** Nylon, d = 34 mm

NOSAG	SGVSB Team	Sanitas Troesch	A	B	C
NDA.4010.			112	34	90

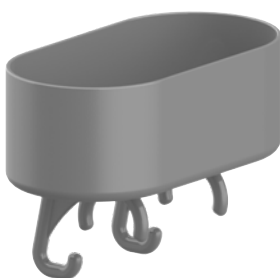
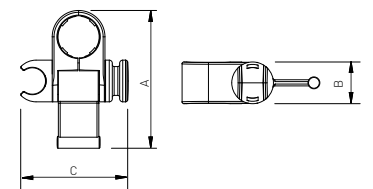

**Duschablage** Nylon, zum Auflegen

**Tablette de douche** Nylon, pour poser sur barre d'appui

**Cestino da doccia** Nylon, a mettere

NOSAG	SGVSB Team	Sanitas Troesch	A	B	C
NDA.4113.	586 241	4721 151	75	210	110

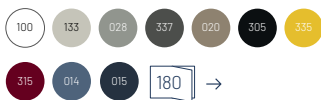
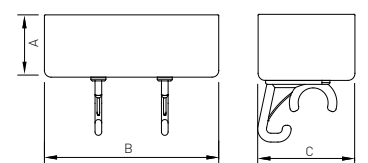



**Duschablage** Nylon, zum Anklemmen, mit Ablaufloch

**Tablette de douche** Nylon, montage à la barre d'appui, avec écoulement

**Cestino da doccia** Nylon, da incastro, con deflusso



NOSAG	SGVSB Team	Sanitas Troesch	A	B	C
NDA.3125.	585 579	4721 647	50	160	80

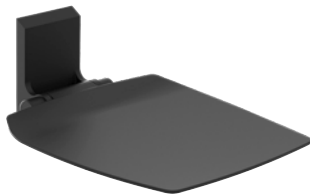
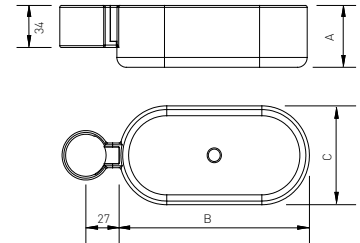

**Duschklappsitz, komplett anthrazit oder weiss** Aluminium, für Wandmontage, mit Fallsicherung, **MIT Montageplatte**

**Siège de douche, complètement anthracite ou blanc** Aluminium, pour montage mural, avec sécurité anti-chute, **AVEC plaque de montage**

**Sedile doccia, completamente antracite o bianco** Alluminio, per montaggio a muro, con sicurezza anticaduta, **CON placca di montaggio**

**Max. 150 kg**



NOSAG	SGVSB Team	Sanitas Troesch	A	B	C
ND3.6170.	585 616	4721 785	412	419	512
ND3.6171.			412	422	512

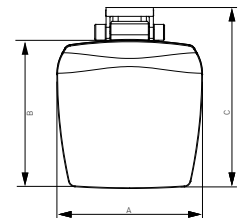



**Duschklappsitz** Aluminium, mit Armlehnen, für Wandmontage, mit Fallsicherung, **MIT Montageplatte**

**Siège de douche rabattable** Aluminium, avec accoudoirs, montage mural, avec frein de sécurité, **AVEC plaque de montage**

**Sedile ribaltabile da doccia** Alluminio, braccioli, montaggio a muro, con freno di sicurezza, **CON placca di montaggio**

Max. 150 kg

NOSAG	SGVSB Team	Sanitas Troesch	A	B	C
ND3.6172.			412	422	512

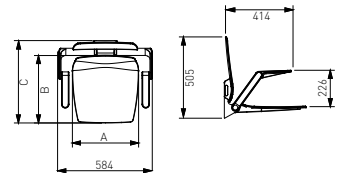

**Montagesets** | Sets de montage | Set di montaggio



für   pour   per	NOSAG	SGVSB Team	Sanitas Troesch
<b>Lochziegelsteine</b>	NM1.0106.000	585 580	4721 795
Brique			
Mattone forato			
<b>Vorwandssysteme</b>	NM1.0206.000	585 581	4721 796
Murs préfabriqués			
Muri prefabbricati			
<b>Beton</b>	NM1.0306.000	585 599	4721 798
Béton			
Calcestruzzo			

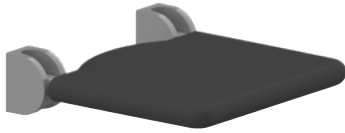

**Duschklapsitz** Nylon, mit Fallsicherung, für Wandmontage, Sitzpolster schwarz

**Siège de douche rabattable** Nylon, avec frein de sécurité, montage mural, rembourrage noir

**Sedile ribaltabile** Nylon, con freno di sicurezza, montaggio a muro, sedile imbottito nero

**Max. 175 kg**



NOSAG	SGVSB Team	Sanitas Troesch	A	B	C
ND3.3110.			410	320	90

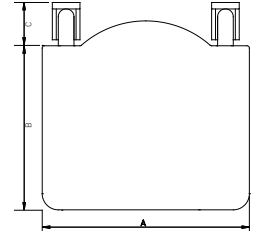

**Montagesets | Sets de montage | Set di montaggio**

für   pour   per	NOSAG	SGVSB Team	Sanitas Troesch
<b>Lochziegelsteine</b> Brique Mattone forato	NM1.0101.000	586 392	4721193
<b>Vorwandssysteme</b> Murs préfabriqués Muri prefabbricati	NM1.0201.000	586 393	4721194
<b>Beton</b> Béton Calcestruzzo	NM1.0301.000	586 391	



Nylon, mit Fallsicherung, für Wandmontage

Nylon, avec frein de sécurité, montage mural

Nylon, con freno di sicurezza, montaggio alla parete

**Max. 175 kg**

NOSAG	SGVSB Team	Sanitas Troesch	A	B	C
ND3.4110.-.A	586 401	4721 785	380	315	95

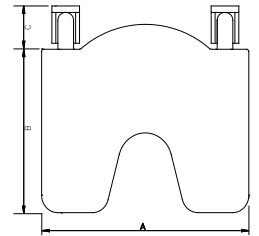

**Montagesets** | Sets de montage | Set di montaggio

für   pour   per	NOSAG	SGVSB Team	Sanitas Troesch
<b>Lochziegelsteine</b> Brique Mattone forato	NM1.0101.000	586 392	4721 193
<b>Vorwandssysteme</b> Murs préfabriqués Muri prefabbricati	NM1.0201.000	586 393	4721 194
<b>Beton</b> Béton Calcestruzzo	NM1.0301.000	586 391	



**Duschklappsitz** Nylon, mit Fallsicherung, für Wandmontage, ND3.4002. mit 5 Leisten

**Siège de douche rabattable** Nylon, avec frein de sécurité, montage mural, ND3.4002. avec 5 baguettes

**Sedile ribaltabile** Nylon, con freno di sicurezza, montaggio a muro, ND3.4002. con 5 listelli

**Max. 175 kg**



NOSAG	SGVSB Team	Sanitas Troesch	A	B	C
ND3.4000.			380	320	90
ND3.4001.			480	320	90
ND3.4002.			480	320	90

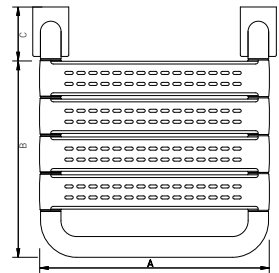

**Montagesets | Sets de montage | Set di montaggio**



für   pour   per	NOSAG	SGVSB Team	Sanitas Troesch
<b>Lochziegelsteine</b>	NM1.0101.000	586 392	4721 193
Brique			
Mattone forato			
<b>Vorwandssysteme</b>	NM1.0201.000	586 393	4721 194
Murs préfabriqués			
Muri prefabbricati			
<b>Beton</b>	NM1.0301.000	586 391	
Béton			
Calcestruzzo			



**Duschklapsitz zum Einhängen** Nylon, mit Fallsicherung, Sitzpolster schwarz

**Siège de douche rabattable à suspendre** Nylon, avec frein de sécurité, à suspendre, rembourrage noir

**Sedile ribaltabile per appendere** Nylon, con freno di sicurezza, sedile imbottito, nero

**Max. 175 kg**

NOSAG	SGVSB Team	Sanitas Troesch	A	B	C
ND3.4510.		4721222	407	321	235

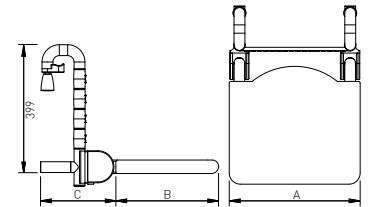

**Duschklapsitz Cavere für Rundrohr zum Einhängen** Aluminium, mit Fallsicherung, Polster anthrazit

**Siège de douche rabattable Cavere pour tube rond à suspendre** Aluminium, avec frein de sécurité, rembourrage anthracite

**Sedile ribaltabile Cavere per tubo tondo per appendere** Alluminio, con freno di sicurezza, sedile imbottito antracite

**Max. 150 kg**

NOSAG	SGVSB Team	Sanitas Troesch	A	B	C
ND3.6600.	585 410	4721853	380	563	
ND3.6610.	585 418	4721854	450	563	

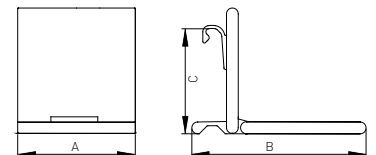

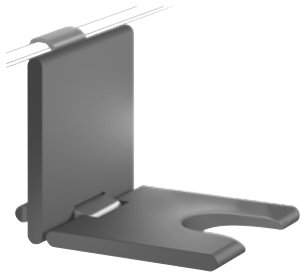

**Duschklapsitz Cavere für Rundrohr zum Einhängen** Aluminium, mit Fallsicherung, mit Hygieneausschnitt, Polster anthrazit

**Siège de douche rabattable Cavere pour tube rond à suspendre** Aluminium, avec frein de sécurité, avec échancrure, rembourrage anthracite

**Sedile ribaltabile Cavere per tubo tondo per appendere** Alluminio, con freno di sicurezza, sedile imbottito, con nicchia igiene antracite

Max. 150 kg

NOSAG	SGVSB Team	Sanitas Troesch	A	B	C
ND3.6610.-A			450	563	

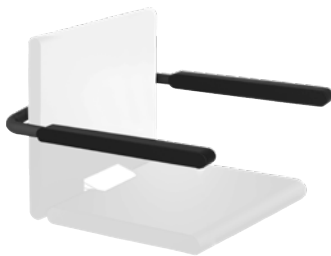
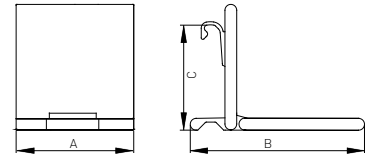

**Armlehnen** Aluminium, nachrüstbar zu Duschklapsitzen Cavere, einhängbar, hochklappbar

**Accoudoirs** Aluminium, à monter sur siège Cavere à suspendre, repliable

**Braccioli** Alluminio, attrezzatura per sedile ribaltabile Cavere, appendibile, richiudibile

NOSAG	SGVSB Team	Sanitas Troesch	A	B	C
NDA.6301.	585 622	4721 760	590	509	

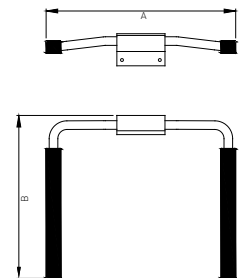

**Duschklapsitz Cavere für Rundrohr zum Einhängen** Aluminium, Duschklapsitz komplett anthrazit oder komplett weiss, mit Fallsicherung

**Siège de douche rabattable Cavere pour tube rond à suspendre** Aluminium, siège de douche rabattable complètement anthracite ou complètement blanc, avec frein de sécurité

**Sedile ribaltabile Cavere per tubo tondo per appendere** Alluminio, sedile ribaltabile completamente anthracite o completamente bianco, con freno di sicurezza

Max. 150 kg

NOSAG	SGVSB Team	Sanitas Troesch	A	B	C
ND3.3581.	585 619	4721 685	412	422	642

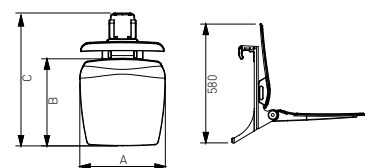
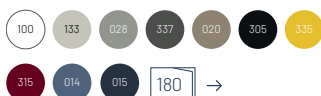



**Duschklappsitz Cavere für Rundrohr zum Einhängen** Aluminium, Duschklappsitz komplett anthrazit oder komplett weiss, mit Fallsicherung, mit Armlehnen

**Siège de douche rabattable Cavere pour tube rond à suspendre** Aluminium, siège de douche rabattable complètement anthracite ou complètement blanc, avec frein de sécurité, avec accoudoirs

**Sedile ribaltabile Cavere per tubo tondo per appendere** Alluminio, sedile ribaltabile completamente antracite o completamente bianco, con freno di sicurezza, con braccioli

**Max. 150 kg**

NOSAG	SGVSB Team	Sanitas Troesch	A	B	C
ND3.3582.	585 623	4721 686	412	422	642

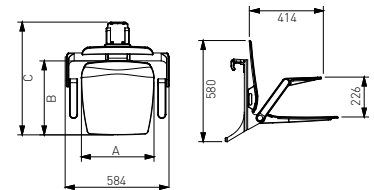

**Duschvorhangstange gerade** Nylon, mit Vorhangringen, auf Mass bestellbar

**Tringle droite pour rideau de douche** Nylon, avec anneaux pour rideau, peut être commandé sur mesure

**Doccia bastone per tende** Nylon, con tenda anelli, può essere ordinato su misura

NOSAG	SGVSB Team	Sanitas Troesch	A	B	C
ND5.4000.			526-1050		
ND5.4001.			1051-1575		
ND5.4002.			1576-2200		

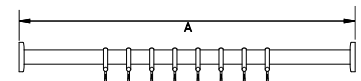
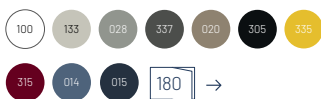

**Duschvorhangstange L-Form** Nylon, mit Vorhangringen, bauseits kürzbar, ohne Deckenabhängung

**Tringle pour rideau de douche form L** Nylon, avec anneaux pour rideau, peut être raccourci par le client, sans fixation pour plafond

**Doccia bastone per tende** Nylon, con tenda anelli, può essere accorciato sul luogo, senza supporto al plafone

NOSAG	SGVSB Team	Sanitas Troesch	A	B	C
ND5.4101.			900	900	
ND5.4191.			900	1100	
ND5.4102.	171 552		1000	1000	
ND5.4104.			1200	1200	
ND5.4112.			1000	1200	
ND5.4107.			1500	1500	

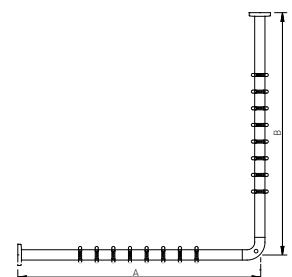
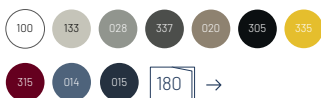



**Deckenabhängung** Nylon, bauseits kürzbar

**Fixation pour plafond** Nylon, peut être raccourci par le client

**Supporto al plafone** Nylon, può essere accorciato sul luogo

NOSAG	SGVSB Team	Sanitas Troesch	A	B	C
NDA.4805.	171553		500		
NDA.4806.			600		
NDA.4810.			1000		

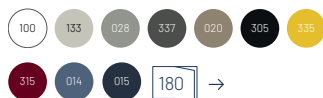

**Duschvorhang** Für Vorhangstangen, 100% Polyester, mit Bleiband, bei 60° waschbar, antibakteriell, weiss mit Struktur

**Rideau de douche** Pour tringles pour rideau de douche, polyester 100%, avec ourlet plombé, lavable à 60°, antibactérien, blanc avec structure

**Tenda per doccia** Per aste da doccia, 100% poliestere, bordo con piombo, lavabile a 60°, antibatterico, bianco con struttura

NOSAG	SGVSB Team	Sanitas Troesch	A	B	C
NDA.5511.019			1200	2000	
NDA.5512.019			1500	2000	
NDA.5500.019		4721 890	2100	2000	
NDA.5501.019	585 630	4721 889	2400	2000	
NDA.5504.019		4721 888	2700	2000	
NDA.5502.019	585 631		3000	2000	
NDA.5503.019	585 632	4721 791	3600	2000	

Mass   mesure   misura	Artikel   article   articolo	Ösen   oeillets   occhielli
1200 × 2000 mm	NDA.5511.	9
1500 × 2000 mm	ND5.4000.	11
2100 × 2000 mm	ND5.4001.	15
2400 × 2000 mm	ND5.4101.	16
2700 × 2000 mm	ND5.4002.	18
3000 × 2000 mm	ND5.4104.	20
3600 × 2000 mm	ND5.4191.	22

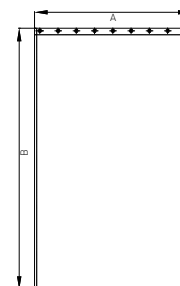

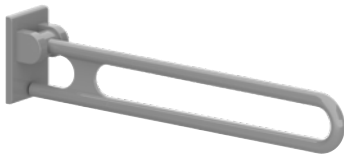

**Duschspritzschutz** Nylon, mit Fallsicherung, für Wandmontage, **MIT Montageplatte**

**Pare-éclaboussure** Nylon, avec frein de sécurité, montage mural, **AVEC plaque de montage**

**Protezione antischizzo** Nylon, con freno di sicurezza, montaggio a muro, **CON placca di montaggio**

**Max. 125 kg**



NOSAG	SGVSB Team	Sanitas Troesch	A	B	C
ND6.4093.-G	586 010	4721 147	900	200	132

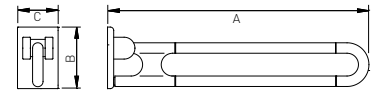

**Montagesets** | Sets de montage | Set di montaggio

für | pour | per

**Lochziegelsteine**

Brique

Mattone forato

**Vorwandssysteme**

Murs préfabriqués

Muri prefabbricati

**Beton**

Béton

Calcestruzzo

**NOSAG**

NM1.0100.000

**SGVSB Team**

586 396

**Sanitas Troesch**

4721 187

NM1.0200.000

586 397

4721 188

NM1.0300.000

586 395



**Spritzschutzhvorhang** 100% Polyester, mit Bleiband, bei 60° waschbar, weiss mit Struktur, mit Klettverschluss

**Rideau pour pare-éclaboussure** Polyester 100%, blanc, avec ourlet plombé, lavable à 60°, blanc avec structure, avec boucles velcro

**Tenda antischizzo** 100% poliestere, bordo con piombo, lavabile a 60°, bianco con struttura, passante con velcro

NOSAG	SGVSB Team	Sanitas Troesch	A	B	C
NDA.0777.100	586 012	4721 149	775	620	

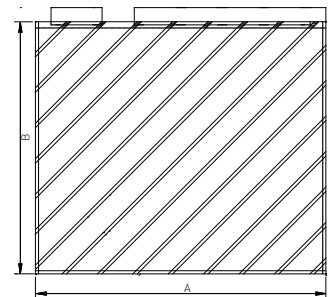

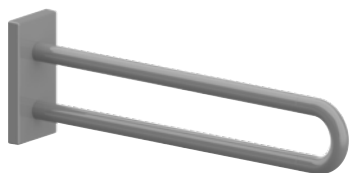

**Stützgriff** Nylon, mit glatter Oberfläche, **MIT Montageplatte**

**Barre d'appui** Nylon, tube lisse, **AVEC plaque de montage**

**Impugnatura di supporto** Nylon, liscio, **CON placca di montaggio**

**Max. 125 kg**

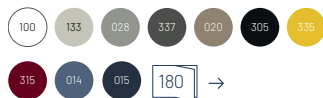

NOSAG	SGVSB Team	Sanitas Troesch	A	B	C
NL0.3006.			600	200	132

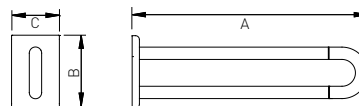

**Montagesets | Sets de montage | Set di montaggio**

für   pour   per	NOSAG	SGVSB Team	Sanitas Troesch
<b>Lochziegelsteine</b> Brique Mattone forato	NM1.0100.000	586 396	4721187
<b>Vorwandssysteme</b> Murs préfabriqués Muri prefabbricati	NM1.0200.000	586 397	4721188
<b>Beton</b> Béton Calcestruzzo	NM1.0300.000	586 395	



**Kippspiegel** Spiegel 500 × 500 mm, Haltestützen Nylon, bis 25° stufenlos verstellbar

**Miroir inclinable** Miroir 500 × 500 mm, barre d'appui latérale en Nylon, réglable jusqu'à 25°

**Inclinazione specchio** Specchio 500 × 500 mm, supporto Nylon, regolabile a 25°

NOSAG	SGVSB Team	Sanitas Troesch	A	B	C
NL2.3000.			500	550	500

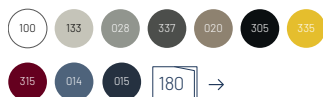
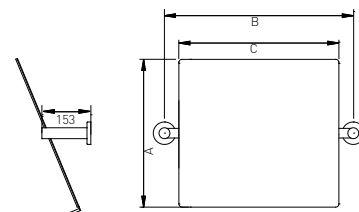



**Kippspiegel** Spiegel 500 × 500 mm, Haltebügel Nylon, bis 25° stufenlos verstellbar, ohne Spiegelleuchte

**Miroir inclinable** Miroir 500 × 500 mm, barres d'appui latérales en Nylon, réglable jusqu'à 25°, sans lumière

**Inclinazione specchio** Specchio 500 × 500 mm, supporto Nylon, regolabile a 25°, senza illuminazione

NOSAG	SGVSB Team	Sanitas Troesch	A	B	C
NL2.4100.		4721200	500	590	148

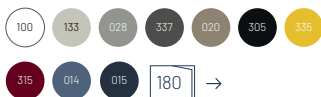
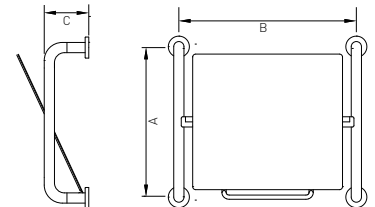

**Bedienungshebel** Nylon, passend zu Artikel NL2.4100 - Kippspiegel

**Levier de commande** Nylon, adaptable aux articles NL2.4100 - Miroir inclinable

**Leva comando** Nylon, adatto per articolo NL2.4100 - Inclinazione specchio

NOSAG	SGVSB Team	Sanitas Troesch	A	B	C
NLA.4800.			240	336	

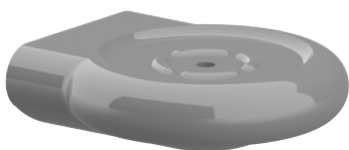
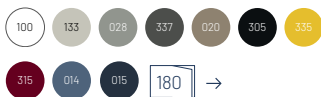
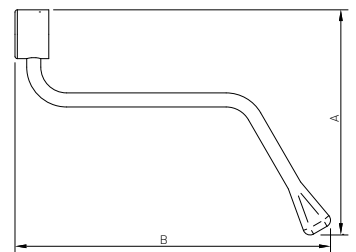

**Seifenablage** Nylon, ohne Ablauf

**Porte-savon** Nylon, sans écoulement

**Portasapone** Nylon, senza a deflusso

NOSAG	SGVSB Team	Sanitas Troesch	A	B	C
NLA.4300.			125	116	39

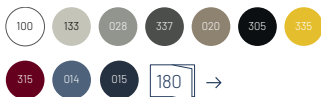
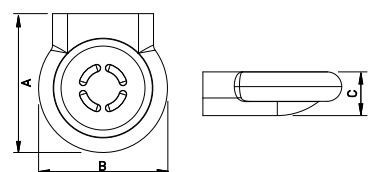

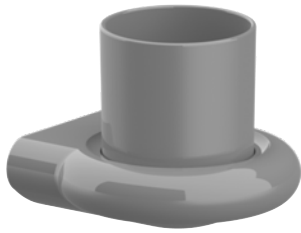

**Becherhalter** Nylon, mit Becher  
**Porte-gobelet** Nylon, avec gobelet  
**Portabicchiere** Nylon, bicchiere sintetico

NOSAG	SGVSB Team	Sanitas Troesch	A	B	C
NLA.3300.			125	116	122

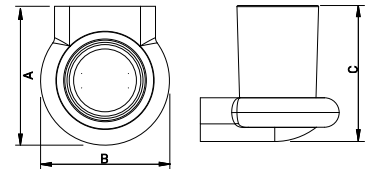

**Handtuchhalter** Nylon  
**Porte-serviette** Nylon  
**Portaserviette** Nylon

NOSAG	SGVSB Team	Sanitas Troesch	A	B	C
NLA.4600.	537 822		150	220	

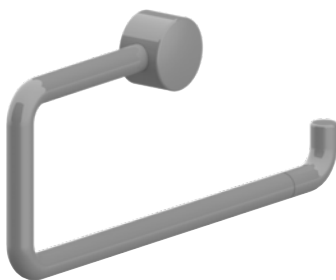
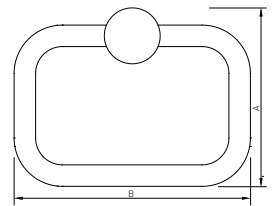

**Handtuchhalter** Nylon  
**Porte-serviette** Nylon  
**Portaserviette** Nylon

NOSAG	SGVSB Team	Sanitas Troesch	A	B	C
NLA.4610.	537 823		161	360	

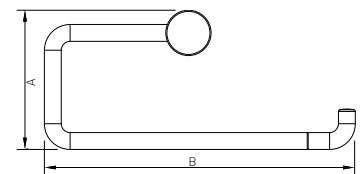
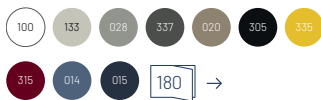



**Handtuchhalter** Nylon, schwenkbar, 2-armig  
**Porte-serviette** Nylon, orientable, 2 bras  
**Portasalviette** Nylon, 2-braccia, orientabile



NOSAG	SGVSB Team	Sanitas Troesch	A	B	C
NLA.4620.	537 821		65	450	

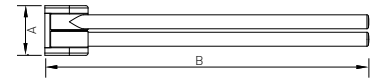

**Handtuchhalter** Nylon  
**Porte-serviette** Nylon  
**Portasalviette** Nylon



NOSAG	SGVSB Team	Sanitas Troesch	A	B	C
NLA.4630.			71	456	

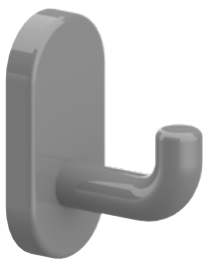
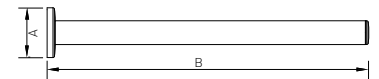

**Wandhaken** Nylon  
**Crochet mural** Nylon  
**Gancio portasciugamani** Nylon

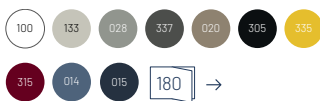

NOSAG	SGVSB Team	Sanitas Troesch	A	B	C
NLA.4700.	537 824		58	44	28
NLA.4701.	537 825		70	66	34

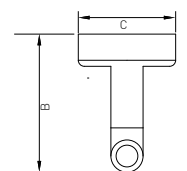
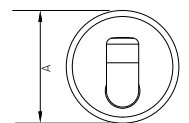

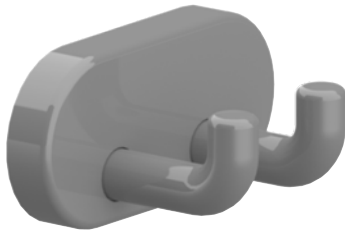

**Doppelhaken** Nylon

**Crochet double** Nylon

**Gancio doppio** Nylon

NOSAG	SGVSB Team	Sanitas Troesch	A	B	C
NLA.4710.	537 827		28	32	58

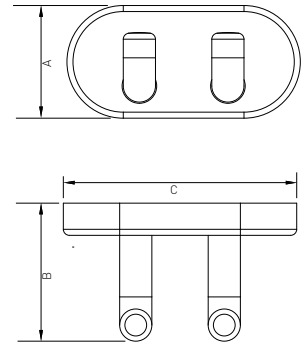

**Papierhandtuchspender** Metall weiss lackiert, für Wandmontage

**Distributeur de serviettes en papier** en métal laqué blanc, montage mural

**Distributore d'asciugamani** metallo, bianco laccato, montaggio a muro

NOSAG	SGVSB Team	Sanitas Troesch	A	B	C
NLA.3400.100			371	282	105

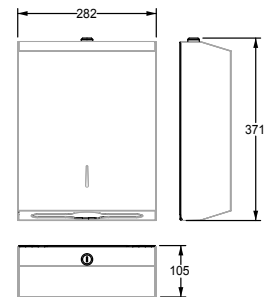

**Winkelgriff** Nylon, mit glatter Oberfläche, 135°

**Poignée latérale** Nylon, tube lisse, 135°

**Corrimano ad angolo** Nylon, liscio, 135°

**Max. 125 kg**

NOSAG	SGVSB Team	Sanitas Troesch	A	B	C
NB1.3035.			336	579	84

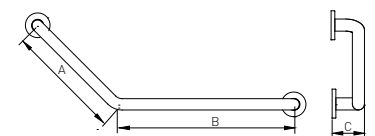
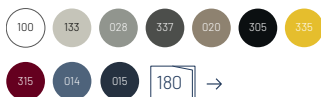

# Verso Care



### Nylon, Oberfläche glatt

nylon, tube lisse

Nylon, superficie liscia



→ **Erhältlich in Farbe** | Disponible en couleur | Disponibile in colore

## Qualitätsmerkmale

### Material

- Polyamid Nylon
- Rohrdurchmesser 34 mm
- Materialstärken 4 mm

### Masse

- Wandabstand – Achse Rohr 62.5 mm

Alle Masse sind Achse – Achse gemessen (Ausnahme, die Duschhandläufe sind Achse – Wand gemessen)

### Montage

- Alle Produkte werden mit verdeckter Montage geliefert
- Für alle klappbaren Produkte und die Stützgriffe muss das Montagmaterial entsprechend des Mauerwerks bestellt werden. Bei den restlichen Produkten wird das Montagmaterial mitgeliefert.

Alle abgebildeten Winkelgriffe und Duschhandläufe sind immer aus Sicht des Monteurs in der Ausführung links.

→ Unsere Masszeichnungen finden Sie unter [www.nosag.ch/download](http://www.nosag.ch/download)

Für Spezialanfertigungen bitte die Vorlagen für Massangaben auf unserer Internetseite benutzen.

## Signes de qualité

### Matériaux

- polyamide nylon
- diamètre 34 mm
- épaisseur du matériau 4 mm

### Mesures

- distance du mur au tube 62.5 mm

Toutes les dimensions sont mesurées d'axe en axe des tubes (exception: les barres d'appui d'angle sont mesurées axe-mur)

### Montage

- Tous les produits sont livrés avec montage invisible
- Pour les produits rabattables et barre d'appui mural les fixation au mur sont à définir suivant la nature du support. Pour les autres produits, le matériel de montage est fourni.

Toutes les images des barres d'appui d'angle sont des exécutions gauches du point de vue du monteur.

→ Vous trouvez nos plans sous [www.nosag.ch/download](http://www.nosag.ch/download)

Pour toutes demandes de barre sur mesure, veuillez remplir le formulaire mis à disposition sur notre site

## Caratteristiche qualitative

### Materiale

- Poliammide Nylon
- Diametro tubolare 34 mm
- Spessori del materiale 4 mm

### Misure

- Distanza dalla parete – Asse del tubolare 62.5 mm

Tutte le misure sono calcolate da asse ad asse (eccezione, i maniglioni per doccia sono misurati da asse a parete)

### Montaggio

- Tutti i prodotti vengono forniti con elementi di montaggio nascosti
- Per tutti i prodotti ribaltabili e le impugnature di supporto il materiale per il montaggio deve essere ordinato in base al tipo di muratura Per i prodotti restanti il materiale di fissaggio è incluso.

Tutti maniglioni angolari e i maniglioni per doccia sono raffigurati nella versione sinistra dal punto di vista dell'installatore

→ I nostri disegni tecnici quotati sono disponibili sul sito [www.nosag.ch/download](http://www.nosag.ch/download)

Per realizzazioni su ordinazione utilizzare i modelli per l'indicazione delle misure disponibili sul nostro sito Internet



**Haltegriff** Nylon, mit glatter Oberfläche

**Barre d'appui** Nylon, tube lisse

**Corrimano** Nylon, liscio

Max. 125 kg



NOSAG	SGVSB Team	Sanitas Troesch	A	B	C
NW0.3103.	561 274	4722 222	300		80
NW0.3104.	561 275	4722 223	400		80
NW0.3106.	561 276	4722 224	600		80

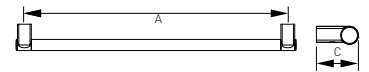

**Haltegriff** Nylon, mit glatter Oberfläche, geteiltes Nylonrohr

**Barre d'appui** Nylon, tube lisse, tube en nylon divisé

**Corrimano** Nylon, liscio, Tubo di nylon diviso

Max. 125 kg



NOSAG	SGVSB Team	Sanitas Troesch	A	B	C
NW0.3108.	561 277	4722 225	800		80
NW0.3110.	561 278	4722 226	1000		80

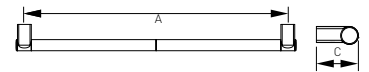

**Winkelgriff** Nylon, mit glatter Oberfläche

**Poignée de sécurité** Nylon, tube lisse

**Corrimano ad angolo** Nylon, liscio

Max. 175 kg

Abbildung in linker Ausführung (.L)  
Image execution gauche (.L)  
Immagine versione sinistra (.L)



NOSAG	SGVSB Team	Sanitas Troesch	A	B	C
NW1.3133.xxx.L	561 279	4722 227	300	300	80
NW1.3133.xxx.R	561 280	4722 228	300	300	80
NW1.3144.xxx.L	561 281	4722 229	400	400	80
NW1.3144.xxx.R	561 282	4722 230	400	400	80

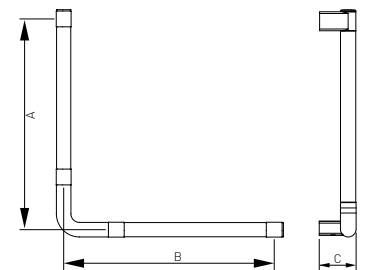



**Winkelgriff** Nylon, mit glatter Oberfläche

**Poignée de sécurité** Nylon, tube lisse

**Corrimano ad angolo** Nylon, liscio

**Max. 175 kg**

NOSAG	SGVSB Team	Sanitas Troesch	A	B	C
NW1.3147.xxx.L	561 283	4722 231	750	400	
NW1.3147.xxx.R	561 284	4722 232	750	400	
NW1.3159.xxx.L	561 285	4722 233	950	500	
NW1.3159.xxx.R	561 286	4722 234	950	500	

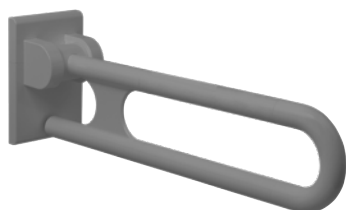
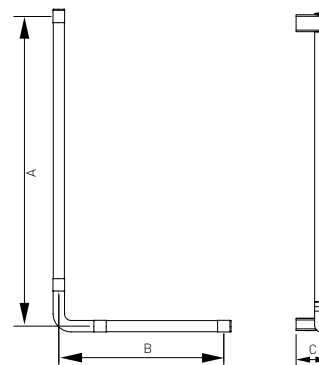
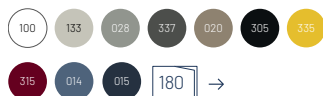

**Stützklappgriff** Nylon, mit glatter Oberfläche, mit Fallsicherung, **MIT Montageplatte**

**Barre d'appui rabattable** Nylon, tube lisse, avec frein de sécurité, **AVEC plaque de montage**

**Corrimano ribaltabile** Nylon, superficie liscia, con freno di sicurezza, **CON placca di montaggio**

**Max. 100 kg**

NOSAG	SGVSB Team	Sanitas Troesch	A	B	C
NW2.3106.	561 287	4722 235	600	227	115
NW2.3107.	561 288	4722 236	725	227	115
NW2.3108.	561 289	4722 237	850	227	115

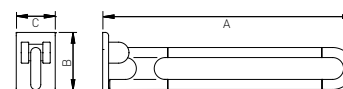
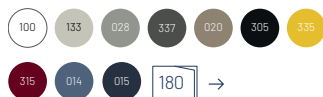

**Montagesets** | Sets de montage | Set di montaggio

für   pour   per	NOSAG	SGVSB Team	Sanitas Troesch
<b>Lochziegelsteine</b> Brique Mattone forato	NM1.0106.000	585 580	4721 795
<b>Vorwandssysteme</b> Murs préfabriqués Muri prefabbricati	NM1.0206.000	585 581	4721 796
<b>Beton</b> Béton Calcestruzzo	NM1.0306.000	585 599	4721 798

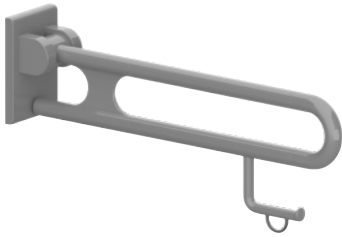

**Stützklappgriff** Nylon, mit glatter Oberfläche, mit Fallsicherung, mit Papierrollenhalter, **MIT Montageplatte**

**Barre d'appui rabattable** Nylon, tube lisse, avec frein de sécurité, avec porte-rouleau, **AVEC plaque de montage**

**Corrimano ribaltabile** Nylon, superficie liscia, con freno di sicurezza, con portacarta, **CON placca di montaggio**

Max. 100 kg



NOSAG	SGVSB Team	Sanitas Troesch	A	B	C
NW2.3116.	561 290	4722 238	600	227	115
NW2.3117.	561 291	4722 239	725	227	115
NW2.3118.	561 292	4722 240	850	227	115

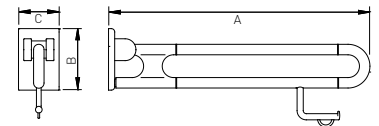

**Montagesets** | Sets de montage | Set di montaggio

für   pour   per	NOSAG	SGVSB Team	Sanitas Troesch
<b>Lochziegelsteine</b> Brique Mattone forato	NM1.0106.000	585 580	4721 795
<b>Vorwandssysteme</b> Murs préfabriqués Muri prefabbricati	NM1.0206.000	585 581	4721 796
<b>Beton</b> Béton Calcestruzzo	NM1.0306.000	585 599	4721 798



**Stützklappgriff mit Fusstütze** Nylon, mit glatter Oberfläche, mit Fallsicherung, Fusstütze verstellbar, **MIT Montageplatte**

**Barre d'appui rabattable avec pied** Nylon, tube lisse, avec frein de sécurité, pied réglable, **AVEC plaque de montage**

**Corrimano ribaltabile con piede** Nylon, superficie liscia, con freno di sicurezza, piede d'appoggio regolabile, **CON placca di montaggio**

Max. 100 kg

NOSAG	SGVSB Team	Sanitas Troesch	A	B	C
NW2.3166.			600	227	115
NW2.3167.			725	227	115
NW2.3168.			850	227	115

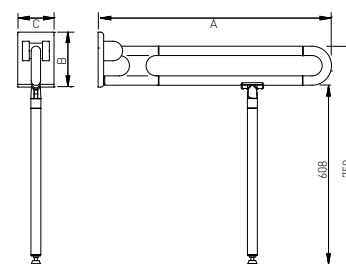
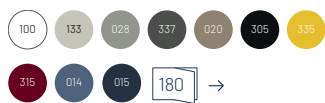

**Montagesets | Sets de montage | Set di montaggio**



für   pour   per	NOSAG	SGVSB Team	Sanitas Troesch
<b>Lochziegelsteine</b> Brique Mattone forato	NM1.0106.000	585 580	4721 795
<b>Vorwandssysteme</b> Murs préfabriqués Muri prefabbricati	NM1.0206.000	585 581	4721 796
<b>Beton</b> Béton Calcestruzzo	NM1.0306.000	585 599	4721 798



**Stützklappgriff mit Fusstütze** Nylon, mit glatter Oberfläche, mit Fallsicherung, Fusstütze verstellbar, mit Papierrollenhalter, **MIT Montageplatte**

**Barre d'appui rabattable avec pied** Nylon, tube lisse, avec frein de sécurité, pied réglable, avec porte-rouleau, **AVEC plaque de montage**

**Corrimano ribaltabile con piede** Nylon, superficie liscia, con freno di sicurezza, piede d'appoggio regolabile, con portacarta, **CON placca di montaggio**

**Max. 100 kg**

NOSAG	SGVSB Team	Sanitas Troesch	A	B	C
NW2.3176.			600	227	115
NW2.3177.			725	227	115
NW2.3178.			850	227	115

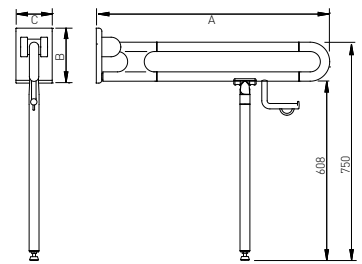
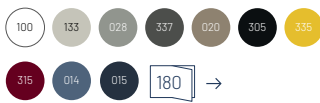

**Montagesets | Sets de montage | Set di montaggio**

für   pour   per	NOSAG	SGVSB Team	Sanitas Troesch
<b>Lochziegelsteine</b> Brique Mattone forato	NM1.0106.000	585 580	4721 795
<b>Vorwandssysteme</b> Murs préfabriqués Muri prefabbricati	NM1.0206.000	585 581	4721 796
<b>Beton</b> Béton Calcestruzzo	NM1.0306.000	585 599	4721 798



**Rückenstütze** Nylon weiss (100), manhattan (133), dunkelgrau oder schwarz, mit Rückenkissen schwarz

**Dossier** Nylon blanc (100), manhattan (133), gris foncé ou noir, avec rembourrage noir

**Schienale** Nylon bianco (100), manhattan (133), grigio scuro o nero, schienale imbottito nero

NOSAG	SGVSB Team	Sanitas Troesch	A	B	C
NWA.3410.	586 411	4721198	577	402	210

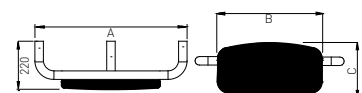

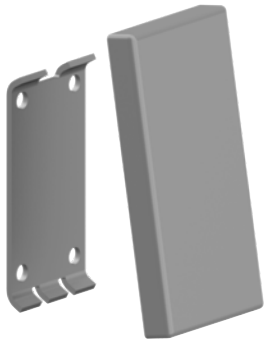

**Montageplatte mit Abdeckung** Nylon, passend zu Stützklappgriffen

**Plaque de montage avec couvercle** Nylon, compatible avec la barre d'appui rabattable

**Placca di montaggio con copertura** Nylon, adattata per il corrimano ribaltabile



NOSAG	SGVSB Team	Sanitas Troesch	A	B	C
NWA.3111.	561 293	4722 241	227	115	24

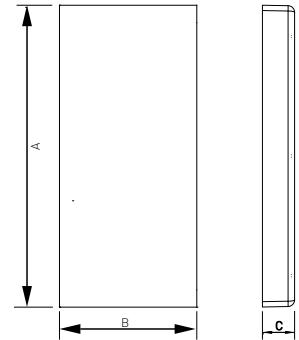

**Montagesets | Sets de montage | Set di montaggio**

für   pour   per	NOSAG	SGVSB Team	Sanitas Troesch
<b>Lochziegelsteine</b> Brique Mattone forato	NM1.0106.000	585 580	4721 795
<b>Vorwandssysteme</b> Murs préfabriqués Muri prefabbricati	NM1.0206.000	585 581	4721 796
<b>Beton</b> Béton Calcestruzzo	NM1.0306.000	585 599	4721 798



**Papierrollenhalter** Nylon, mit Abrollbremse

**Porte-rouleau** Nylon, avec arrêt

**Portacarta** Nylon, con freno

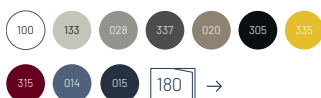

NOSAG	SGVSB Team	Sanitas Troesch	A	B	C
NWA.4112.	586 333	4721 192	120	143	

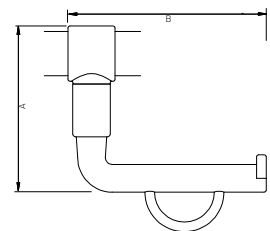



**Brausestange** Nylon, mit glatter Oberfläche, mit Brausehalter

**Glissières de douche** Nylon, tube lisse, avec support à rotule

**Asta per doccia** Nylon, liscio, con supporto doccia

**Max. 125 kg**

NOSAG	SGVSB Team	Sanitas Troesch	A	B	C
NDO.3106.	561 254	4722 202	600		80
NDO.3109.	561 255	4722 203	900		80
NDO.3112.	561 256	4722 204	1200		80

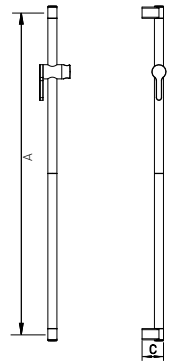

**Winkelgriff mit Brausestange** Nylon, Brausestange glatte Oberfläche, mit Brausehalter

**Barre d'appui avec glissière de douche** Nylon, glissière surface tube lisse, avec support à rotule

**Corrimano ad angolo con asta doccia** Nylon, con asta per doccia, liscia, con supporto doccia

**Max. 175 kg**

NOSAG	SGVSB Team	Sanitas Troesch	A	B	C
ND1.3151.xxx.L	561 257	4722 205	1200	500	80
ND1.3151.xxx.R	561 258	4722 206	1200	500	80
ND1.3171.xxx.L	561 259	4722 207	1200	700	80
ND1.3171.xxx.R	561 260	4722 208	1200	700	80



Abbildung in linker Ausführung (.L)  
Image execution gauche (.L)  
Immagine versione sinistra (.L)



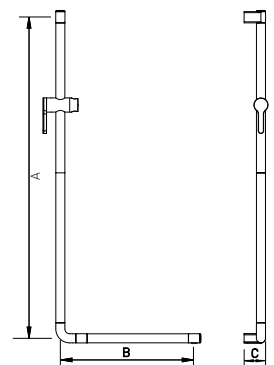
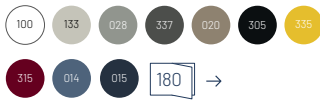
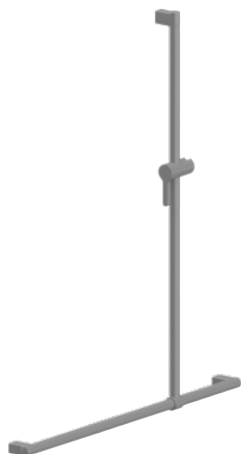

**Duschhandlauf T-Form** Nylon, mit glatter Oberfläche, mit Brausehalter, Brausestange verschiebbar

**Barre d'appui en T** Nylon, tube lisse, avec support à rotule, barre verticale coulissante latérale

**Corrimano a forma-T** Nylon, liscio, con supporto doccia, asta doccia scorrevole

**Max. 175 kg**

NOSAG	SGVSB Team	Sanitas Troesch	A	B	C
ND2.3111.	561 262	4722 210	1200	1000	80

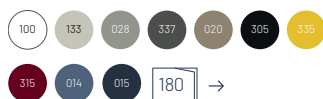
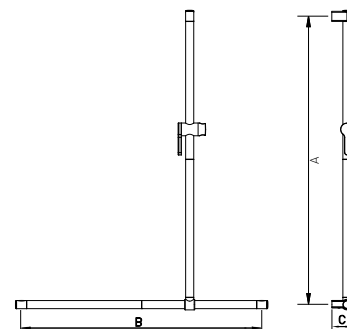

**Duschhandlauf mit Brausestange** Nylon, Brausestange glatte Oberfläche, mit Brausehalter, Brausestange verschiebbar

**Barre d'appui d'angle avec glissière de douche** Nylon, glissière surface tube lisse, avec support à rotule, barre verticale coulissante latérale

**Corrimano ad angolo con asta per doccia** Nylon, liscio, con supporto doccia, asta doccia scorrevole

**Max. 175 kg**

NOSAG	SGVSB Team	Sanitas Troesch	A	B	C
ND2.3112.xxx.L	561 263	4722 211	1200	750	750
ND2.3112.xxx.R	561 264	4722 212	1200	750	750
ND2.3113.xxx.L	561 265	4722 213	1200	950	950
ND2.3113.xxx.R	561 266	4722 214	1200	950	950



Abbildung in linker Ausführung (.L)  
Image execution gauche (.L)  
Immagine versione sinistra (.L)



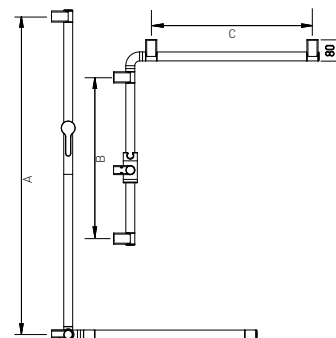

**Duschhandlauf** Nylon, mit glatter Oberfläche

**Barre d'appui d'angle** Nylon, tube lisse

**Corrimano ad angolo** Nylon, liscio

**Max. 175 kg**



NOSAG	SGVSB Team	Sanitas Troesch	A	B	C
ND2.3100.	561 261	4722 209	750	750	80
ND2.3101.			1000	1000	80

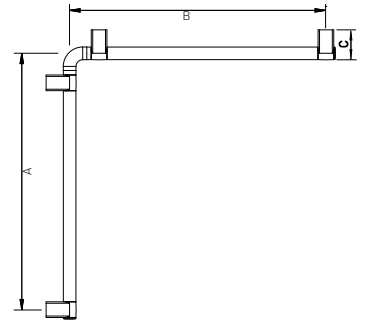

**Brausehalter** Nylon, d = 34 mm

**Support à rotule** Nylon, d = 34 mm

**Supporto doccia** Nylon, d = 34 mm

NOSAG	SGVSB Team	Sanitas Troesch	A	B	C
NDA.3110.	561 272	4722 220			

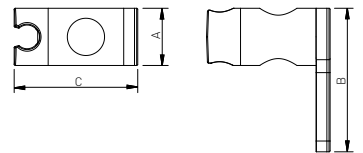



**Duschklappsitz** Nylon, mit Fallsicherung, für Wandmontage, weiss oder dunkelgrau

**Siège de douche rabattable** Nylon, avec frein de sécurité, montage mural, blanc ou gris foncé

**Sedile ribaltabile** Nylon, con freno di sicurezza, montaggio a muro, bianco o grigio scuro



NOSAG	SGVSB Team	Sanitas Troesch	A	B	C
ND3.3111.	585 633	4722 215	412	444	146

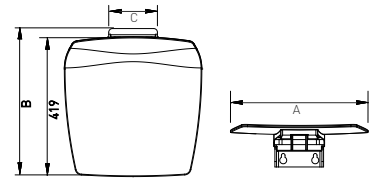

**Montagesets** | Sets de montage | Set di montaggio



für   pour   per	NOSAG	SGVSB Team	Sanitas Troesch
<b>Lochziegelsteine</b> Brique Mattone forato	NM1.0111.000	561 294	4722 200
<b>Vorwandssysteme</b> Murs préfabriqués Muri prefabbricati	NM1.0216.000	561 295	4722 201
<b>Beton</b> Béton Calcestruzzo	NM1.0308.000		



**Duschklapsitz** Nylon, mit Fallsicherung, für Wandmontage, mit geführter Bodenstütze, weiss oder dunkelgrau

**Siège de douche rabattable** Nylon, avec frein de sécurité, montage mural, avec pieds, blanc ou gris foncé

**Sedile ribaltabile** Nylon, con freno di sicurezza, montaggio a muro, con piede d'appoggio, bianco o grigio scuro

**Max. 150 kg**

NOSAG	SGVSB Team	Sanitas Troesch	A	B	C
ND3.3112.	561 268	4722 216	412	444	146

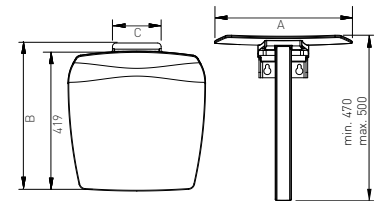

**Montagesets** | Sets de montage | Set di montaggio

für   pour   per	NOSAG	SGVSB Team	Sanitas Troesch
<b>Lochziegelsteine</b> Brique Mattone forato	NM1.0111.000	561 294	4722 200
<b>Vorwandssysteme</b> Murs préfabriqués Muri prefabbricati	NM1.0216.000	561 295	4722 201
<b>Beton</b> Béton Calcestruzzo	NM1.0308.000		



**Duschvorhangstange L-Form** Nylon, mit Vorhangringen, bauseits kürzbar, ohne Deckenabhängung

**Tringle pour rideau de douche form L** Nylon, avec anneaux pour rideau, peut être raccourci par le client, sans fixation pour plafond

**Doccia bastone per tende** Nylon, con tenda anelli, può essere accorciato sul luogo, senza supporto al plafone



NOSAG	SGVSB Team	Sanitas Troesch	A	B	C
ND5.3101.	561 269	4722 217	900	900	
ND5.3102.	561 270	4722 218	1000	1000	
ND5.3104.	561 271	4722 219	1200	1200	

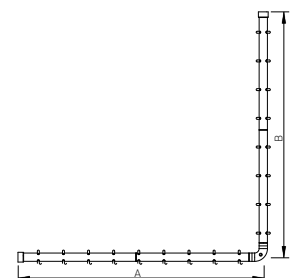



**Deckenabhängung** Nylon, bauseits kürzbar

**Fixation pour plafond** Nylon, peut être raccourci par le client

**Supporto al plafone** Nylon, può essere accorciato sul luogo

NOSAG	SGVSB Team	Sanitas Troesch	A	B	C
NDA.3805.	561 273	4722 221	500		

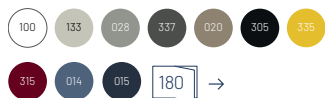

**Duschvorhang** für Vorhangstangen, 100% Polyester, mit Bleiband, bei 60° waschbar, antibakteriell, weiss mit Struktur

**Rideau de douche** Pour tringles pour rideau de douche, polyester 100%, avec ourlet plombé, lavable à 60°, antibactérien, blanc avec structure

**Tenda per doccia** Per aste da doccia, 100% poliestere, bordo con piombo, lavabile a 60°, antibatterico, bianco con struttura

NOSAG	SGVSB Team	Sanitas Troesch	A	B	C
NDA.5500.019		4721 890	2100	2000	
NDA.5501.019	585 630	4721 889	2400	2000	
NDA.5504.019		4721 888	2700	2000	

Mass   mesure   misura	Artikel   article   articolo	Ösen   oeillets   occhielli
2100 × 2000 mm	ND5.3101.	15
2400 × 2000 mm	ND5.3102.	16
2700 × 2000 mm	ND5.3104.	18

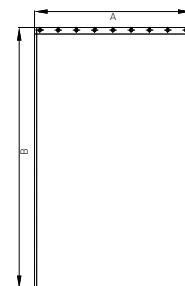

# Inox Care



**Edelstahl, matt**

acier inoxydable, mat

Acciaio inossidabile, opaco

**Qualitätsmerkmale****Material**

- Edelstahl 1.4301
- Rohrdurchmesser 32 mm
- Materialstärken 1.65 mm

**Masse**

- Wandabstand – Achse Rohr 64 mm
- Abdeckrosette D = 70 mm
- Montageflansch D = 60 mm

Alle Masse sind Achse – Achse gemessen (Ausnahme, die Duschhandläufe sind Achse – Wand gemessen)

→ Unsere Masszeichnungen finden Sie unter [www.nosag.ch/download](http://www.nosag.ch/download)

Für Spezialanfertigungen bitte die Vorlagen für Massangaben auf unserer Internetseite benutzen.

**Montage**

- Bohrschablonen auf Anfrage erhältlich
- Alle Produkte werden mit verdeckter Montage geliefert
- Für alle klappbaren Produkte und die Stützgriffe muss das Montagematerial entsprechend des Mauerwerks bestellt werden. Bei den restlichen Produkten wird das Montagematerial mitgeliefert.

Alle abgebildeten Winkelgriffe und Duschhandläufe sind immer aus Sicht des Monteurs in der Ausführung links.

**Signes de qualité****Matériaux**

- acier inoxydable 1.4301
- diamètre 32 mm
- épaisseur du matériau 1.65 mm

**Mesures**

- distance du mur au tube 64 mm
- rosace D = 70 mm
- rosace perforée D = 60 mm

Toutes les dimensions sont mesurées d'axe en axe des tubes (exception: les barres d'appui d'angle sont mesurées axe-mur)

→ Vous trouvez nos plans sous [www.nosag.ch/download](http://www.nosag.ch/download)

Pour toutes demandes de barre sur mesure, veuillez remplir le formulaire mis à disposition sur notre site

**Montage**

- Chablon de perçage sur demande.
- Tous les produits sont livrés avec montage invisible
- Pour les produits rabattables et barre d'appui mural les fixation au mur sont à définir suivant la nature du support. Pour les autres produits, le matériel de montage est fourni.

Toutes les images des barres d'appui d'angle sont des exécutions gauches du point de vue du monteur.

**Caratteristiche qualitative****Materiale**

- acier inoxydable 1.4301
- diamètre 32 mm
- épaisseur du matériau 1.65 mm

**Misure**

- Acciaio inossidabile 64 mm
- Diametro tubolare D = 70 mm
- Spessori del materiale D = 60 mm

Tutte le misure sono calcolate da asse ad asse (eccezione, i maniglioni per doccia sono misurati da asse a parete)

→ I nostri disegni tecnici quotati sono disponibili sul sito [www.nosag.ch/download](http://www.nosag.ch/download)

Per realizzazioni su ordinazione utilizzare i modelli per l'indicazione delle misure disponibili sul nostro sito Internet

**Montaggio**

- Su richiesta sono disponibili dime per la foratura
- Tutti i prodotti vengono forniti con elementi di montaggio nascosti
- Per tutti i prodotti ribaltabili e le impugnature di supporto il materiale per il montaggio deve essere ordinato in base al tipo di muratura Per i prodotti restanti il materiale di fissaggio è incluso.

Tutti maniglioni angolari e i maniglioni per doccia sono raffigurati nella versione sinistra dal punto di vista dell'installatore



**Haltegriff** Edelstahl, matt gebürstet

**Barre d'appui** Acier inoxydable, mat

**Corrimano** Acciaio inossidabile, opaco

Max. 175 kg

NOSAG	SGVSB Team	Sanitas Troesch	A	B	C
NXW0.1003.583		4722 501	300		80
NXW0.1004.583		4722 502	400		80
NXW0.1006.583		4722 504	600		80
NXW0.1008.583		4722 506	800		80
NXW0.1010.583		4722 508	1000		80
NXW0.1011.583			1100		80

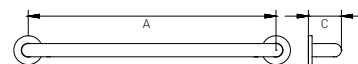

**Winkelgriff** Edelstahl, matt gebürstet

**Poignée de sécurité** Acier inoxydable, mat

**Corrimano ad angolo** Acciaio inossidabile, opaco

Max. 175 kg

NOSAG	SGVSB Team	Sanitas Troesch	A	B	C
NXW1.1033.583		4722 520	300	300	80
NXW1.1044.583			400	400	80





Abbildung in linker Ausführung (.L)  
Image execution gauche (.L)  
Immagine versione sinistra (.L)

**Winkelgriff** Edelstahl, matt gebürstet

**Poignée de sécurité** Acier inoxydable, mat

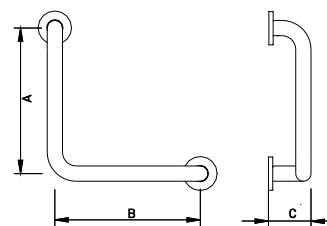
**Corrimano ad angolo** Acciaio inossidabile, opaco

**Max. 125 kg**

NOSAG	SGVSB Team	Sanitas Troesch	A	B	C
NXW1.1047.583.L		4722 523	750	400	
NXW1.1047.583.R		4722 524	750	400	
NXW1.1057.583.L			750	500	
NXW1.1057.583.R			750	500	
NXW1.1059.583.L		4722 525	950	500	
NXW1.1059.583.R		4722 526	950	500	

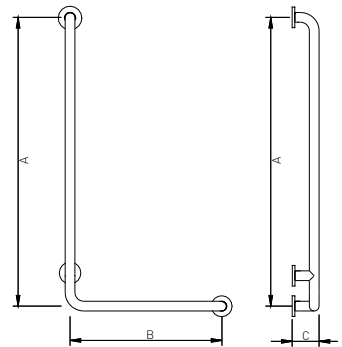

**Stützklappgriff** Edelstahl, matt gebürstet, mit Fallsicherung, **MIT Montageplatte**

**Barre d'appui rabattable** Acier inoxydable, mat, avec frein de sécurité, **AVEC plaque de montage**

**Corrimano ribaltabile** Acciaio inossidabile, opaco, con freno di sicurezza, **CON placca di montaggio**

**Max. 125 kg**

NOSAG	SGVSB Team	Sanitas Troesch	A	B	C
NXW2.1026.583		4722 561	600	226	110
NXW2.1027.583		4722 562	725	226	110
NXW2.1028.583		4722 563	850	226	110

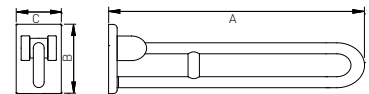

**Montagesets | Sets de montage | Set di montaggio**



für   pour   per	NOSAG	SGVSB Team	Sanitas Troesch
<b>Lochziegelsteine</b> Brique Mattone forato	NM1.0106.000	585 580	4721 795
<b>Vorwandssysteme</b> Murs préfabriqués Muri prefabbricati	NM1.0206.000	585 581	4721 796
<b>Beton</b> Béton Calcestruzzo	NM1.0306.000	585 599	4721 798



**Rückenstütze** Edelstahl, matt gebürstet, mit Rückenkissen schwarz

**Dossier** Acier inoxydable, mat, avec rembourrage noir

**Schienale** Acciaio inossidabile, opaco, schienale imbottito nero

NOSAG	SGVSB Team	Sanitas Troesch	A	B	C
NXWA.1410.583		4722 585	545	402	215
NXWA.1013.583			110	226	23

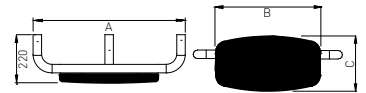

**Montagesets** | Sets de montage | Set di montaggio

für | pour | per

**Lochziegelsteine**

Brique

Mattone forato

**Vorwandssysteme**

Murs préfabriqués

Muri prefabbricati

**Beton**

Béton

Calcestruzzo

**NOSAG**

NM1.0106.000

**SGVSB Team**

585 580

**Sanitas Troesch**

4721 795

NM1.0206.000

585 581

4721 796

NM1.0306.000

585 599

4721 798

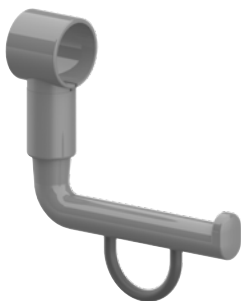

**Papierrollenhalter** Nylon, dunkelgrau, mit Abrollbremse

**Porte-rouleau** Nylon, gris foncé, avec système de freinage

**Portacarta** Nylon, grigio scuro, freno

**NOSAG**

NXWA.4132.337

**SGVSB Team**

4722 569

**Sanitas Troesch**

4721 798

**A**

120

**B**

143

**C**

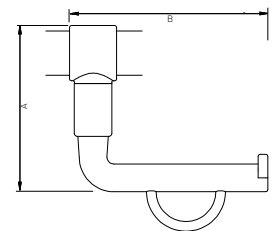

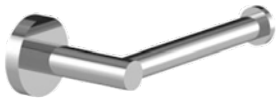

**Papierrollenhalter** Edelstahl, matt gebürstet

**Porte-rouleau** Acier inoxydable, mat

**Portacarta** Acciaio inossidabile, opaco

NOSAG	SGVSB Team	Sanitas Troesch	A	B	C
NXWA.1101.583		4722 661	171	82	

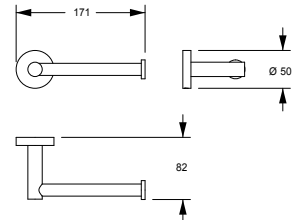

**Ersatzrollenhalter** Edelstahl, matt gebürstet, für 1 Rolle

**Porte-rouleau de réserve** Acier inoxydable, mat, pour 1 rouleau

**Portacarta di riserva** Acciaio inossidabile, opaco, per 1 rotolo

NOSAG	SGVSB Team	Sanitas Troesch	A	B	C
NXWA.1201.583		4722 663	171	82	

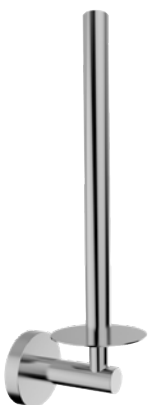
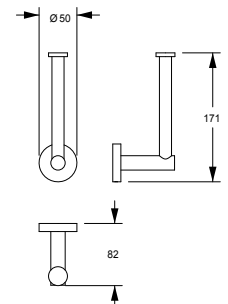

**Ersatzrollenhalter** Edelstahl, matt gebürstet, für 2 Rollen

**Porte-rouleau de réserve** Acier inoxydable, mat, pour 2 rouleaux

**Portacarta di riserva** Acciaio inossidabile, opaco, per 2 rotoli

Max. 125 kg

NOSAG	SGVSB Team	Sanitas Troesch	A	B	C
NXWA.1202.583			240	101	

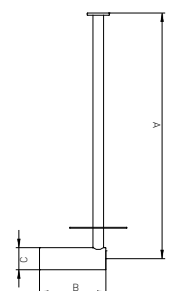



**Bürstengarnitur** Edelstahl, matt gebürstet, mit austauschbarem schwarzen Bürstenkopf Ø 86mm, zur Wandmontage

**Ensemble brosse** Acier inoxydable, mat, avec tête de brosse noire interchangeable Ø 86mm, pour montage mural

**Portaspazzola** Acciaio inox, spazzolato opaco, con testina nera sostituibile Ø 86 mm, per montaggio a parete

**Max. 175 kg**

NOSAG	SGVSB Team	Sanitas Troesch	A	B	C
NXWA.1302.583			499	102	135

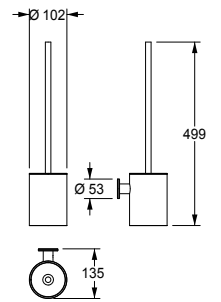

**Hygienebeutelspender** Edelstahl, matt gebürstet

**Distributeur de sachets hygiéniques** Acier inoxydable, mat

**Distributore sacchi igienici** Acciaio inossidabile, opaco

**Max. 175 kg**

NOSAG	SGVSB Team	Sanitas Troesch	A	B	C
NXWA.1500.583			95	136	27

**Dazugehöriger Artikel** | Article correspondant | Articoli correlati

**Hygienebeutel (30 Stk.)**

MWV.TAA901.000

Sachets hygiéniques (30 pcs.)

Sacchetti igienici (30 pz.)

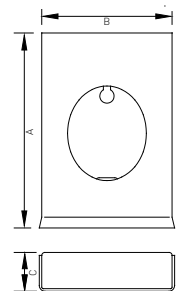



**Piktogramm | Pictogramme | Pittogramma**



**Männliche Person** Edelstahl, matt gebürstet

**Personnage masculin** Acier inoxydable, brossé mat

**Uomo** Acciaio inossidabile, spazzolato opaco

NOSAG	SGVSB Team	Sanitas Troesch	A	B	C
NWA.1710.583		4721 691	125	125	



**Weibliche Person** Edelstahl, matt gebürstet

**Personnage féminin** Acier inoxydable, brossé mat

**Donna** Acciaio inossidabile, spazzolato opaco

NOSAG	SGVSB Team	Sanitas Troesch	A	B	C
NWA.1711.583		4721 692	125	125	



**IV-WC** Edelstahl, matt gebürstet

**WC accessible** Acier inoxydable, brossé mat

**WC accessibile** Acciaio inossidabile, spazzolato opaco

NOSAG	SGVSB Team	Sanitas Troesch	A	B	C
NWA.1712.583		4721 693	125	125	



**Brausestange** Edelstahl, matt gebürstet, mit Brausehalter Nylon, dunkelgrau

**Glissières de douche** Acier inoxydable, mat, avec support à rotule nylon, gris foncé

**Asta per doccia** Acciaio inossidabile, opaco, con supporto doccia Nylon, grigio scuro

NOSAG	SGVSB Team	Sanitas Troesch	A	B	C
NXD0.1011.583		4722 533	1100		80

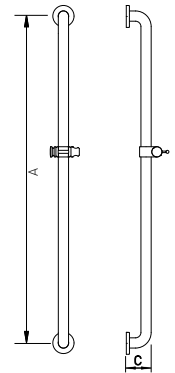

**Winkelgriff mit Brausestange** Edelstahl, matt gebürstet, mit Brausehalter Nylon, dunkelgrau

**Barre d'appui avec glissières de douche** Acier inoxydable, mat, avec support à rotule nylon, gris foncé

**Corrimano ad angolo con asta doccia** Acciaio inossidabile, opaco, con supporto doccia Nylon, grigio scuro

NOSAG	SGVSB Team	Sanitas Troesch	A	B	C
NXD1.1051.583.L		4722 527	1200	500	80
NXD1.1051.583.R		4722 528	1200	500	80



Abbildung in linker Ausführung (.L)  
Image execution gauche (.L)  
Immagine versione sinistra (.L)



**Duschhandlauf** Edelstahl, matt gebürstet

**Barre d'appui d'angle** Acier inoxydable, mat

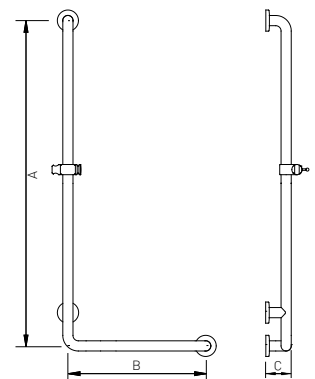
**Corrimano ad angolo** Acciaio inossidabile, opaco

**Max. 175 kg**

NOSAG	SGVSB Team	Sanitas Troesch	A	B	C
NXD2.1001.583			400	750	
NXD2.1002.583		4722 541	750	750	

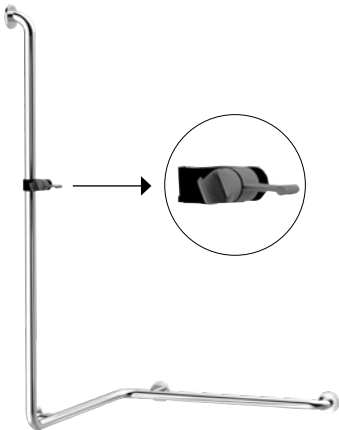
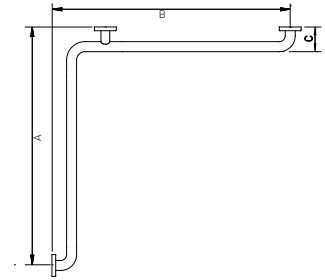

**Duschhandlauf mit Brausestange** Edelstahl, matt gebürstet, mit Brausehalter Nylon dunkelgrau

**Barre d'appui d'angle** Acier inoxydable, mat, avec support à rotule nylon gris foncé

**Corrimano ad angolo con asta per doccia** Acciaio inossidabile, opaco, supporto doccia Nylon grigio scuro

**Max. 175 kg**

NOSAG	SGVSB Team	Sanitas Troesch	A	B	C
NXD2.1102.583.L		4722 551	1200	750	
NXD2.1102.583.R		4722 552	1200	750	



Abbildung in linker Ausführung (.L)  
Image execution gauche (.L)  
Immagine versione sinistra (.L)



Abbildung in linker Ausführung (.L)  
Image execution gauche (.L)  
Immagine versione sinistra (.L)

**Duschhandlauf mit Brausestange** Edelstahl, matt gebürstet, mit Brausehalter Nylon, dunkelgrau

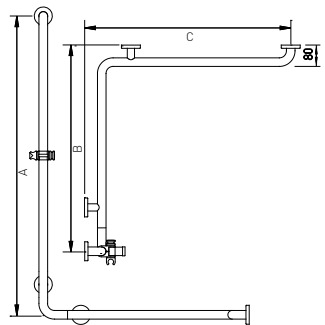
**Barre d'appui d'angle** Acier inoxydable, mat, avec support à rotule nylon, gris foncé

**Corrimano ad angolo con asta per doccia** Acciaio inossidabile, opaco, supporto doccia Nylon, grigio scuro

**Max. 175 kg**

NOSAG	SGVSB Team	Sanitas Troesch	A	B	C
NXD2.1202.583.L		4722 548	1200	750	750
NXD2.1202.583.R		4722 549	1200	750	750

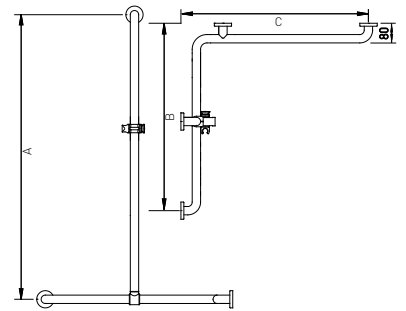

**Duschhandlauf T-Form** Edelstahl, matt gebürstet, mit Brausehalter Nylon, dunkelgrau

**Barre d'appui en T** Acier inoxydable, mat, avec support à rotule nylon, gris foncé

**Corrimano a forma-T** Acciaio inossidabile, opaco, supporto doccia Nylon, grigio scuro

**Max. 175 kg**

NOSAG	SGVSB Team	Sanitas Troesch	A	B	C
NXD2.1051.583			1200	500	250

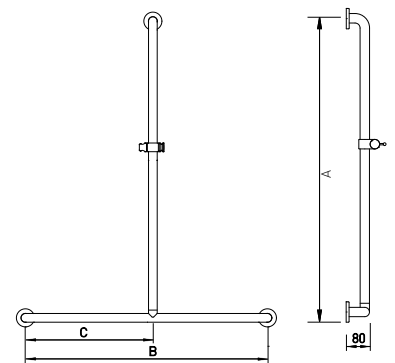



**Duschablage** Nylon, dunkelgrau, zum Anklemmen, mit Ablaufloch

**Tablette de douche** Nylon, gris foncé, à clipser barre d'appui, avec écoulement

**Cestino da doccia** Nylon, grigio scuro, da incastro, con deflusso

NOSAG	SGVSB Team	Sanitas Troesch	A	B	C
NDA.3127.			50	160	80

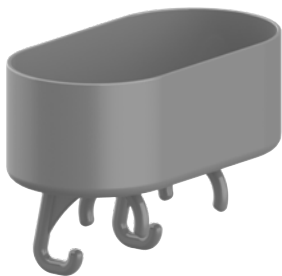
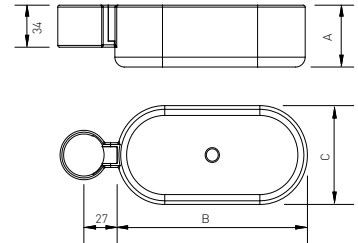
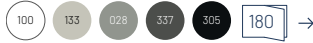

**Duschablage** Nylon, zum Auflegen

**Tablette de douche** Nylon, pour poser sur barre d'appui

**Cestino da doccia** Nylon, a mettere

NOSAG	SGVSB Team	Sanitas Troesch	A	B	C
NDA.4113.	586 241	4721 151	75	210	110

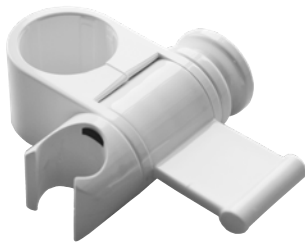
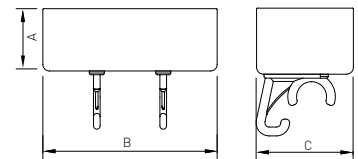

**Brausehalter** Nylon, d = 32 mm

**Support à rotule** Nylon, d = 32 mm

**Supporto doccia** Nylon, d = 32 mm

NOSAG	SGVSB Team	Sanitas Troesch	A	B	C
NDA.4000.	585 116		50	205	80

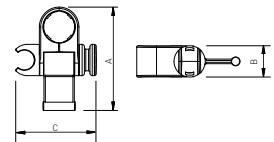
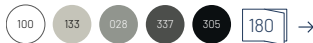



Nylon, Edelstahl Optik, mit Fallsicherung, für Wandmontage, Sitzpolster schwarz

Nylon, optique acier mat, avec frein de sécurité, montage mural, rembourrage noir

Nylon, acciaio ottica inox, con freno di sicurezza, montaggio a muro, sedile imbottito nero

**Max. 175 kg**

NOSAG	SGVSB Team	Sanitas Troesch	A	B	C
ND3.4110.583	4721555		410	320	90

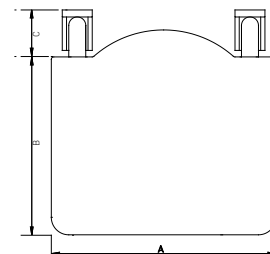

**Montagesets** | Sets de montage | Set di montaggio

für   pour   per	NOSAG	SGVSB Team	Sanitas Troesch
<b>Lochziegelsteine</b>	NM1.0101.000	4721193	586 392
Brique			
Mattone forato			
<b>Vorwandssysteme</b>	NM1.0201.000	4721194	586 393
Murs préfabriqués			
Muri prefabbricati			
<b>Beton</b>	NM1.0301.000		586 391
Béton			
Calcestruzzo			



Nylon, Edelstahl Optik, mit Hygieneausschnitt, für Wandmontage, mit Fallsicherung, Sitzpolster schwarz

Nylon, optique acier mat, avec échancrure, montage mural, avec frein de sécurité, rembourrage noir

Nylon, acciaio ottica inox, con nicchia igiene, montaggio a muro, con freno di sicurezza, sedile imbottito nero

**Max. 175 kg**

NOSAG	SGVSB Team	Sanitas Troesch	A	B	C
ND3.4110.583.A		4721 572	450	360	90

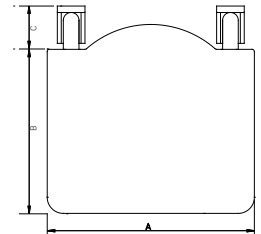

**Montagesets | Sets de montage | Set di montaggio**



für   pour   per	NOSAG	SGVSB Team	Sanitas Troesch
<b>Lochziegelsteine</b>	NM1.0101.000	586 392	4721 193
Brique			
Mattone forato			
<b>Vorwandssysteme</b>	NM1.0201.000	586 393	4721 194
Murs préfabriqués			
Muri prefabbricati			
<b>Beton</b>	NM1.0301.000	586 391	
Béton			
Calcestruzzo			



**Duschklapsitz** Aluminium, Duschklapsitz komplett anthrazit oder Duschklapsitz komplett weiss, für Wandmontage, mit Fallsicherung, **MIT Montageplatte**

**Siège de douche rabattable** Aluminium, siège de douche rabattable complètement anthracite ou siège de douche rabattable complètement blanc, montage mural, avec frein de sécurité, **AVEC plaque de montage**

**Sedile ribaltabile** Alluminio, sedile ribaltabile completamente antracite o sedile ribaltabile completamente bianco, montaggio a muro, con freno di sicurezza, **CON placca di montaggio**

**Max. 150 kg**

NOSAG	SGVSB Team	Sanitas Troesch	A	B	C
ND3.6170.	585 616	4721 785	412	419	512
ND3.6171.			412		419
ND3.6172.			412		419

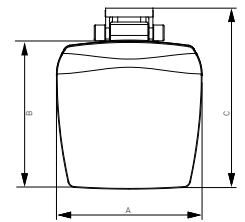

**Montagesets** | Sets de montage | Set di montaggio

für   pour   per	NOSAG	SGVSB Team	Sanitas Troesch
<b>Lochziegelsteine</b> Brique Mattone forato	NM1.0106.000	585 580	4721 795
<b>Vorwandssysteme</b> Murs préfabriqués Muri prefabbricati	NM1.0206.000	585 581	4721 796
<b>Beton</b> Béton Calcestruzzo	NM1.0306.000	585 599	4721 798



**Duschklapsitz Cavere für Rundrohr zum Einhängen** Aluminium, mit Fallsicherung, Polster anthrazit

**Siège de douche rabattable Cavere pour tube rond à suspendre** Aluminium, avec frein de sécurité, rembourrage noir

**Sedile ribaltabile Cavere per tubo tondo per appendere** Alluminio, con freno di sicurezza, sedile imbottito, antracite

**Max. 150 kg**

NOSAG	SGVSB Team	Sanitas Troesch	A	B	C
ND3.6600.	585 410	4721 853	380	563	
ND3.6610.	585 418	4721 854	450	563	

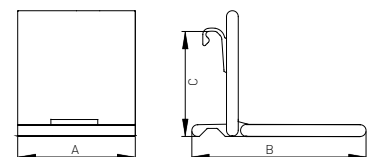

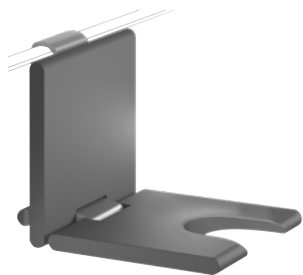

**Duschklappsitz Cavere für Rundrohr zum Einhängen** Aluminium, mit Fallsicherung, mit Hygieneausschnitt, Polster anthrazit

**Siège de douche rabattable Cavere pour tube rond à suspendre** Aluminium, avec frein de sécurité, avec échancrure, rembourrage noir

**Sedile ribaltabile Cavere per tubo tondo per appendere** Alluminio, con freno di sicurezza, sedile imbottito, con nicchia igiene, antracite

Max. 150 kg

NOSAG	SGVSB Team	Sanitas Troesch	A	B	C
ND3.6610.-A			450	563	

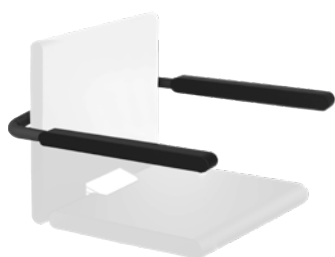
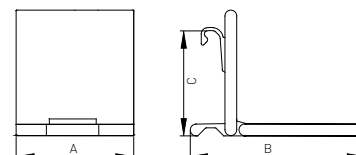

**Armlehnen** Aluminium, nachrüstbar zu Duschklappsitzen Cavere einhängbar, hochklappbar

**Accoudoirs** Aluminium, à monter sur siège Cavere à suspendre, repliable

**Bracciali** Alluminio, attrezzatura per sedile ribaltabile d'appendere Cavere, può essere ripiegato

Max. 150 kg

NOSAG	SGVSB Team	Sanitas Troesch	A	B	C
NDA.6301.	585 622	4721 760	590	509	

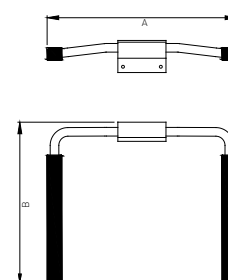

**Duschklappsitz Cavere für Rundrohr zum Einhängen** Aluminium, Duschklappsitz komplett anthrazit oder Duschklappsitz komplett weiss, mit Fallsicherung

**Siège de douche rabattable Cavere pour tube rond à suspendre** Aluminium, siège de douche rabattable complètement anthracite ou siège de douche rabattable complètement blanc, avec frein de sécurité

**Sedile ribaltabile Cavere per tubo tondo per appendere** Alluminio, sedile ribaltabile completamente anthracite o sedile ribaltabile completamente bianco, con freno di sicurezza

Max. 150 kg

NOSAG	SGVSB Team	Sanitas Troesch	A	B	C
ND3.3581.	585 619	4721 685	412	422	642

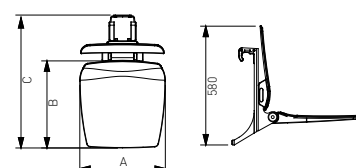



**Duschklapsitz Cavere für Rundrohr zum Einhängen** Aluminium, Duschklapsitz komplett anthrazit oder Duschklapsitz komplett weiss, mit Fallsicherung, mit Armlehnen

**Siège de douche rabattable Cavere pour tube rond à suspendre** Aluminium, siège de douche rabattable complètement anthracite ou siège de douche rabattable complètement blanc, avec frein de sécurité, à suspendre, avec accoudoirs

**Sedile ribaltabile Cavere per tubo tondo per appendere** Alluminio, sedile ribaltabile completamente antracite o sedile ribaltabile completamente bianco, con freno di sicurezza, con braccioli

**Max. 150 kg**

NOSAG	SGVSB Team	Sanitas Troesch	A	B	C
ND3.3582.	585 623	4721 686	412	422	642

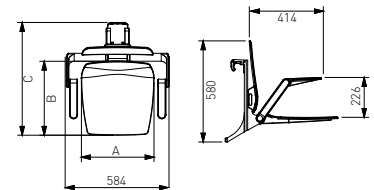

**Duschvorhangstange gerade** Edelstahl, matt gebürstet, mit Vorhangringen Nylon dunkelgrau, auf Mass bestellbar

**Tringle droite pour rideau de douche** Acier inoxydable, mat, avec anneaux, pour rideau nylon gris foncé, peut être commandé sur mesure

**Doccia bastone per tende** Acciaio inossidabile, opaco, con tenda anelli nylon grigio scuro, può essere ordinato su misura

NOSAG	SGVSB Team	Sanitas Troesch	A	B	C
NXD5.1000.583			500 - 1000		
NXD5.1001.583			1001 - 1500		

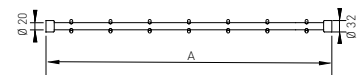



**Duschvorhangstange L-Form** Edelstahl, matt gebürstet, mit Vorhangringen Nylon dunkelgrau, bauseits kürzbar, ohne Deckenabhangung

**Tringle pour rideau de douche form L** Acier inoxydable, mat, avec anneaux pour rideau nylon gris foncé, peut être raccourci par le client, sans fixation pour plafond

**Doccia bastone per tende** Acciaio inossidabile, opaco, con tenda anelli nylon grigio scuro, può essere accorciato sul luogo, senza supporto al plafone

NOSAG	SGVSB Team	Sanitas Troesch	A	B	C
NXD5.1100.583			800	800	
NXD5.1101.583			900	900	
NXD5.1102.583			1000	1000	
NXD5.1103.583			1100	1100	
NXD5.1104.583			1200	1200	
NXD5.1105.583			1300	1300	
NXD5.1108.583			900	1100	
NXD5.1112.583			1000	1200	
NXD5.1106.583			1400	1400	
NXD5.1107.583			1500	1500	

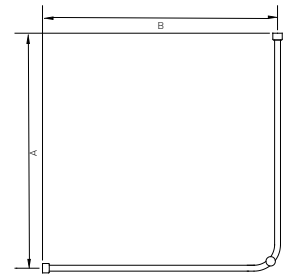

**Deckenabhangung** Edelstahl, matt gebürstet, bauseits kürzbar

**Fixation pour plafond** Acier inoxydable, mat, peut être raccourci par le client

**Supporto al plafone** Acciaio inossidabile, opaco, può essere accorciato sul luogo

NOSAG	SGVSB Team	Sanitas Troesch	A	B	C
NXDA.1805.583			500	32	6
NXDA.1810.583			1000	32	6

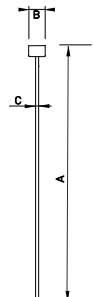



**Duschvorhang** Für Vorhangstangen, 100% Polyester, mit Bleiband, bei 60° waschbar, antibakteriell, weiss mit Struktur

**Rideau de douche** Pour tringles pour rideau de douche, polyester 100%, avec ourlet plombé, lavable à 60°, antibactérien, blanc avec structure

**Tenda per doccia** Per aste da doccia, 100% poliestere, bordo con piombo, lavabile a 60°, antibatterico, bianco con struttura

NOSAG	SGVSB Team	Sanitas Troesch	A	B	C
NDA.5511.019			1200	2000	
NDA.5512.019			1500	2000	
NDA.5500.019		4721 890	2100	2000	
NDA.5501.019	585 630	4721 889	2400	2000	
NDA.5504.019		4721 888	2700	2000	
NDA.5502.019	585 631		3000	2000	
NDA.5503.019	585 632	4721 791	3600	2000	

Mass   mesure   misura	Artikel   article   articolo	Ösen   oeillets   occhielli
1200 × 2000 mm	ND5.1000.	9
1500 × 2000 mm	ND5.1000.	11
2100 × 2000 mm	ND5.1001. ND5.1100.	15
2400 × 2000 mm	ND5.1101 ND5.1102 ND5.1108.	16
2700 × 2000 mm	ND5.1103	18
3000 × 2000 mm	ND5.1104. ND5.1112	20
3600 × 2000 mm		22

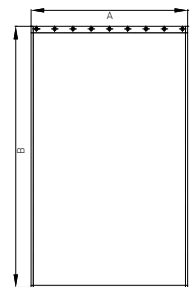

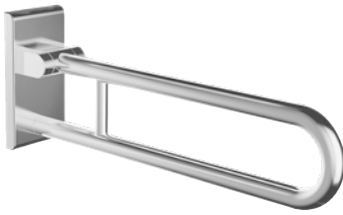

**Duschspritzschutz** Edelstahl, matt gebürstet, mit Fallsicherung, für Wandmontage, **MIT Montageplatte**

**Pare éclaboussure** Acier inoxydable, mat, avec frein de sécurité, montage mural, **AVEC plaque de montage**

**Protezione antischizzo** Acciaio inossidabile, opaco, con freno di sicurezza, montaggio a muro, con placca di montaggio

**Max. 125 kg**

NOSAG	SGVSB Team	Sanitas Troesch	A	B	C
NXD6.1085.583			850	226	110
NXD6.1090.583		4722 558	900	226	110

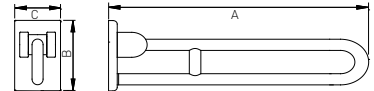

**Montagesets** | Sets de montage | Set di montaggio



für   pour   per	NOSAG	SGVSB Team	Sanitas Troesch
<b>Lochziegelsteine</b> brique mattone forato	NM1.0106.000	585 580	4721 795
<b>Vorwandssysteme</b> murs préfabriqués muri prefabbricati	NM1.0206.000	585 581	4721 796
<b>Beton</b> béton calcestruzzo	NM1.0306.000	585 599	4721 798



**Duschspritzschutzvorhang** 100% Polyester, weiss, mit Bleiband, bei 60° waschbar, mit Klettverschluss

**Rideau pour pare-éclaboussure** Polyester 100%, blanc, avec ourlet plombé, lavable à 60°, blanc avec structure, avec boucles velcro

**Tenda paraspruzzo** 100% poliestere, bordo con piombo, lavabile a 60°, bianco con struttura, passante con velcro

NOSAG	SGVSB Team	Sanitas Troesch	A	B	C
NDA.0777.100	586 012	4721 149	775	620	

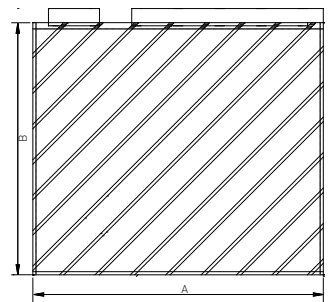

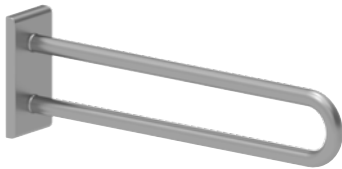

**Stützgriff** Edelstahl, matt gebürstet, **MIT Montageplatte**

**Barre d'appui** Acier inoxydable, mat, **AVEC plaque de montage**

**Impugnatura di supporto** Acciaio inossidabile, opaco, con placca di montaggio

Max. 125 kg

NOSAG	SGVSB Team	Sanitas Troesch	A	B	C
NXL0.1076.583			600	110	226

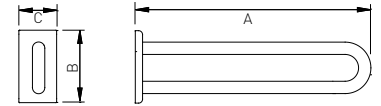

**Montagesets** | Sets de montage | Set di montaggio

für   pour   per	NOSAG	SGVSB Team	Sanitas Troesch
<b>Lochziegelsteine</b> Brique Mattone forato	NM1.0106.000	585 580	4721 795
<b>Vorwandssysteme</b> Murs préfabriqués Muri prefabbricati	NM1.0206.000	585 581	4721 796
<b>Beton</b> Béton Calcestruzzo	NM1.0306.000	585 599	4721 798



**Kippspiegel** Spiegel 500 × 500 mm, Haltestützen Edelstahl matt gebürstet, bis 25° stufenlos verstellbar, ohne Spiegelleuchte

**Miroir inox Carelinabile** Miroir 500 × 500 mm, barre d'appui latérale en acier inoxydable mat, réglable jusqu'à 25°, sans lumière

**Specchio inox Carelinabile** Specchio 500 × 500 mm, supporto acciaio inossidabile opaco, regolabile a 25°, senza illuminazione

NOSAG	SGVSB Team	Sanitas Troesch	A	B	C
NXL2.1000.583		4721 681	500	590	500

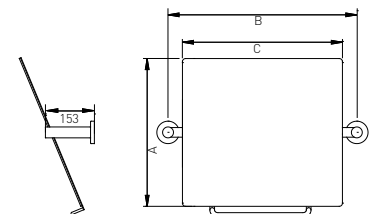

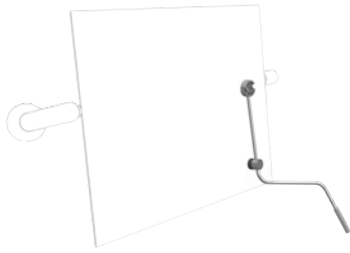

**Bedienungshebel** Edelstahl mit Nylongriff, passend zu Artikel NXL2.1000.583

**Levier de commande** Acier inoxydable, poignée en nylon, adaptable aux articles NXL2.1000.583

**Leva comando** Acciaio con maniglia Nylon, adatto per articolo NXL2.1000.583

NOSAG	SGVSB Team	Sanitas Troesch	A	B	C
NXLA.1800.583			434	312	286

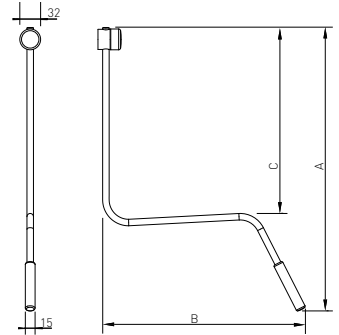

**Ablage** Plattenhalter Edelstahl, matt gebürstet, mit Glasplatte

**Tablette en verre** Support mural en acier inoxydable, mat, avec tablette en verre

**Mensola in vetro** Acciaio inossidabile, opaco, lastra di vetro

NOSAG	SGVSB Team	Sanitas Troesch	A	B	C
NXLA.1505.583			500	49	141

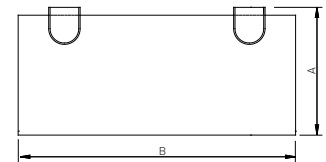

**Wandhaken** Edelstahl, matt gebürstet

**Crochet mural** Acier inoxydable, mat

**Gancio portasciugamani** Acciaio inossidabile, opaco

NOSAG	SGVSB Team	Sanitas Troesch	A	B	C
NLA.1700.583		4721 635	40		

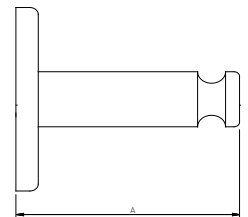

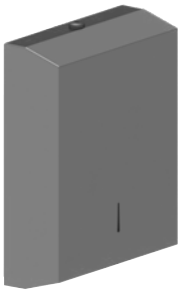

**Papierhandtuchspender** 105 x 282 x 371 mm, Edelstahl hochglanzpoliert, für Wandmontage

**Distributeur d'essuie-mains** 105 x 282 x 371 mm, Acier inoxydable poli brillant, montage mural

**Distributore die asciugamani** 105 x 282 x 371 mm, Acciaio inox, altamente lucidato, per montaggio a parete

NOSAG	SGVSB Team	Sanitas Troesch	A	B	C
NXLA.1400			105	282	371
NXLA.1319			229	93	322

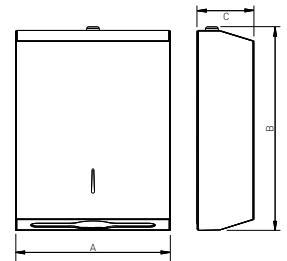

**Washbecken** aus Mineralguss, mit porenfreier Oberfläche, weiss, ohne Überlauf, mit Hahnloch, ohne Armatur und Siphon, ohne Montageset

**Lavabo** en front minérale, surface non poreuse, blanc, sans trop-plein, avec percage pour robinetterie, sans armature et siphon, sans set de montage

**Lavamani** in mineralmarmo, superficie senza porosita, bianco, senza troppopieno, con foro per rubinetteria, senza rubinetto e sifone, senza set di montaggio

NOSAG	SGVSB Team	Sanitas Troesch	A	B	C
NL9.5056.100		3132101	600	550	100





Abbildung in linker Ausführung (.L)  
Image execution gauche (.L)  
Immagine versione sinistra (.L)

**Winkelgriff** Edelstahl, matt gebürstet, 135°

**Poignée latérale** Acier inoxydable, mat, 135°

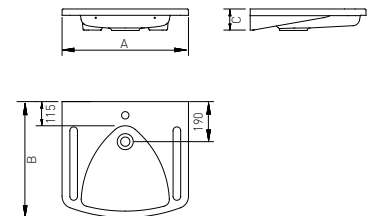
**Corrimano ad angolo** Acciaio inossidabile, opaco, 135°

**Max. 175 kg**

NOSAG	SGVSB Team	Sanitas Troesch	A	B	C
NXB1.1044.583.L		4722 511	400	400	80
NXB1.1044.583.R		4722 512	400	400	80

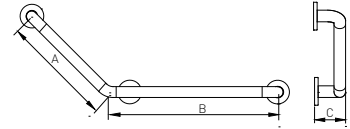

# Hilfsmittel

Moyens auxiliaires

Ausili





<b>Hilfsmittel</b>   Aides   Ausili	170 – 179
<b>WC-Sitzerhöhung</b>   Surélévation de toilette   Sedile WC	172 – 173
<b>Duschstühle</b>   Siège de douche   Sedile WC Hi-Loo	174 – 176
<b>Wickeltisch</b>   Tables à langer   Fasciatoio	177
<b>Badewannenhilfsmittel</b>   Moyens auxiliaire pour baignoire   Ausili per vasca da bagno	178
<b>Wasser-Rückhaltesystem</b>   Système de retenue d'eau   Acqua-sistema di ritenzion	179
<b>Farbkarte</b>   Palette de coloris   Palette di colori	180
AGB's	182 – 184



**WC-Sitzerhöhung Hi-Loo** Kunststoff, weiss, mit 4 Montageklammern für: Standard WC

**Surélévation de toilette** Matière synthétique, blanc, fixation avec 4 crochets, pour: WC standard

**Rialzo sedile WC Hi-Loo** Sintetico, bianco, con 4 mollette di fissaggio, per: WC standard

**Max. 150 kg**

Für | pour | per: Laufen Riva, La Preva P1 / P2, Geberit AquaClean 8000 / AquaClean 8000 plus / Sela / Alba / Mera / Tuma / Balena / Balena 8000, Closomat Palma / Alegra

NOSAG	SGVSB Team	Sanitas Troesch	A	B	C
EW7.5006.100	351 495	3316 831	60	360	390
EW7.5010.100	351 496	3316 832	100	360	390



**WC-Sitzerhöhung Hi-Loo** Kunststoff, weiss, mit 4 Montageklammern, mit Deckel, für: Standard WC

**Surélévation de toilette** Matière synthétique, blanc, fixation avec 4 crochets, avec couvercle, pour: WC standard

**Rialzo sedile WC Hi-Loo** Sintetico, bianco, con 4 mollette di fissaggio, con coperchio, per: WC standard

**Max. 150 kg**

Für | pour | per: Laufen Riva, La Preva P1 / P2, Geberit AquaClean 8000 / AquaClean 8000 plus / Sela / Mera / Tuma / Balena / Balena 8000, Closomat Palma / Alegra

NOSAG	SGVSB Team	Sanitas Troesch	A	B	C
EW7.5106.100			60	360	390
EW7.5110.100			100	360	390



**Montage auf bestehendem WC-Sitz, nicht für Rollstuhlnutzer empfohlen**

Montage sur siège de WC existant, non recommandé pour les utilisateurs de fauteuils roulants

Installazione sul sedile della toilette esistente, non è raccomandato per le persone in sedia a rotelle



**WC-Sitzerhöhung Apollo Soft** weich, hellgrau, für: Standard WC

**Surélévation de toilette Apollo Soft** Souple, gris clair, pour: WC standard

**Rialzo sedile WC Apollo Soft** Morbido, grigio, per: WC standard

**Max. 185 kg**

Für | pour | per: Geberit AquaClean 8000 / AquaClean 8000 plus / Laufen Riva

NOSAG	SGVSB Team	Sanitas Troesch	A	B	C
RW7.5710.339			100		



**WC-Sitzerhöhung Apollo Soft** weich, hellgrau, mit Ausschnitt für Dusch-WC

**Surélévation de toilette Apollo Soft** Souple, gris clair, avec découpe pour WC douche

**Rialzo sedile WC Apollo Soft** Morbido, grigio, con foro per doccia WC

**Max. 150 kg**

Für | pour | per: Geberit Balena / Balena 800

NOSAG	SGVSB Team	Sanitas Troesch	A	B	C
RW7.5711.339			100		



**Montage direkt auf dem Keramik, nicht für Rollstuhlnutzer empfohlen**

montage directement sur la céramique, non recommandé pour les utilisateurs de fauteuils roulants

Montaggio diretto sulla ceramica, non è raccomandato per le persone in sedia a rotelle



**Supporter, Deckel mit Armstützen** Stahl, pulverbeschichtet, weiss, für fixe Montage, Deckel mit Armstützen

**Supporter, couvercle avec accoudoirs** Tube d'acier thermolaqué, blanc, montage fixe, couvercle avec accoudoirs

**Supporter, coperchio con braccioli** Acciaio, verniciatura a polvere, bianco, per montaggio fisso, coperchio con braccioli

NOSAG	SGVSB Team	Sanitas Troesch	A	B	C
EW7.7500.100	351 490		460	250	490



**WC-Sitzerhöhung Hi-Loo, Fixmontage** Kunststoff, weiss, für fixe Montage, mit Deckel

**Surélévation de toilette Hi-Loo, Installation fixe** Matière synthétique, blanc, montage fixe, avec couvercle

**Rialzo sedile WC Hi-Loo, montaggio fisso** Sintetico, bianco, montaggio fisso, con coperchio

Max. 150 kg

NOSAG	SGVSB Team	Sanitas Troesch	A	B	C
EW7.5206.100	351 491	3316 811	60	460	400
EW7.5210.100	351 492	3316 812	100	460	400



**WC-Sitzerhöhung Hi-Cloo, Fixmontage** Kunststoff, weiss, für fixe Montage, mit Deckel, verstellbar (60 / 100 mm), mit klappbaren Armstützen

**Surélévation de toilette Hi-Cloo, Installation fixe** Matière synthétique, blanc, montage fixe, avec couvercle, variable (60 / 100 mm), avec accoudoirs rabattable

**Rialzo sedile WC Hi-Cloo, montaggio fisso** Sintetico, bianco, montaggio fisso, con coperchio, altezza regolabile (60 / 100 mm), con braccioli ribaltabili

Max. 150 kg

NOSAG	SGVSB Team	Sanitas Troesch	A	B	C
EW7.5500.100			60 / 100	460	400



**Nur geeignet für WC-Keramik mit durchgehenden Montage-Löchern.**

Convient uniquement pour les cuvettes de WC en céramique avec trous de montage traversants.  
Adatto solo per WC in ceramica con fori di montaggio passanti.



**Duschhocker** Edelstahl, matt gebürstet, Sitzfläche Polypropylen schwarz

**Tabouret de douche** Acier inoxydable, mat, surface du siège polypropylène noir

**Sgabello da doccia** Acciaio inossidabile, opaco, sedile polipropilene nero

Max. 150 kg

NOSAG	SGVSB Team	Sanitas Troesch	A	B	C
NXD4.1201.583	586 502		510	450	408



**Duschhocker** Edelstahl, matt gebürstet, Sitzfläche Polypropylen dunkelgrau oder weiss

**Tabouret de douche** Acier inoxydable, mat, surface du siège polypropylène gris foncé ou blanc

**Sgabello da doccia** Acciaio inossidabile, opaco, sedile polipropilene grigio scuro o bianco)

Max. 150 kg

NOSAG	SGVSB Team	Sanitas Troesch	A	B	C
NXD4.1202.	586 500	4722 587	475	548	437



**Duschhocker Easy** Aluminium, Sitzfläche Polypropylen lichtgrau, mit Höhenverstellung

**Tabouret de douche Easy** Aluminium, surface du siège polypropylène gris clair, réglable en hauteur

**Sgabello da doccia Easy** Alluminio, sedile polipropilene grigio chiaro, altezza regolabile

Max. 150 kg

NOSAG	SGVSB Team	Sanitas Troesch	A	B	C
ED4.5000.339	586 504	4772 133	420 - 570	400	495 - 535



**Duschhocker Edge** Aluminium, Sitzfläche Polypropylen lichtgrau, mit Höhenverstellung

**Tabouret de douche Edge** Aluminium, surface du siège polypropylène gris clair, réglable en hauteur

**Sgabello da doccia Edge** Alluminio, sedile polipropilene grigio chiaro, altezza regolabile

Max. 130 kg

NOSAG	SGVSB Team	Sanitas Troesch	A	B	C
ED4.5100.339	586 503	4772 131	420 - 570	450 x 405	500 - 520



**Duschstuhl Swift** Aluminium, Sitzfläche Polypropylen lichtgrau, mit Höhenverstellung, mit Armlehnen, mit Rückenlehne, mit Hygieneausschnitt

**Chaise de douche Swift** Aluminium, surface du siège polypropylène gris clair, réglable en hauteur, avec accoudoirs, avec dossier, avec échancrure

**Sedia doccia Swift** Alluminio, sedile polipropilene grigio chiaro, altezza regolabile, con braccioli, con schienale, con nicchia igiene

Max. 130 kg

NOSAG	SGVSB Team	Sanitas Troesch	A	B	C
ED4.5200.339			800 - 950	450	



**Duschhocker Swift** Aluminium, Sitzfläche Polypropylen lichtgrau, mit Höhenverstellung, mit Hygieneausschnitt

**Siège de douche Swift** Aluminium, surface du siège polypropylène gris clair, réglable en hauteur, avec échancrure

**Sgabello da doccia Swift** Alluminio, sedile polipropilene grigio chiaro, altezza regolabile, con nicchia igiene

Max. 130 kg

NOSAG	SGVSB Team	Sanitas Troesch	A	B	C
ED4.5201.339	586 505	4772 132	420 - 570	540 x 410	



**Sitzkissen für Edge** Kunststoff, dunkelgrau

**Revêtement pour siège Edge** Matière synthétique, gris foncé

**Cuscino seduta Edge** Sintetico, grigio scuro

NOSAG	SGVSB Team	Sanitas Troesch	A	B	C
EDA.5220.337					

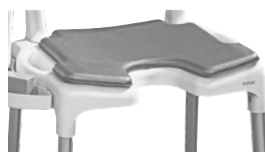

**Sitzkissen für Swift** Kunststoff, dunkelgrau

**Revêtement pour siège Swift** Matière synthétique, gris foncé

**Cuscino seduta Swift** Sintetico, grigio scuro

NOSAG	SGVSB Team	Sanitas Troesch	A	B	C
EDA.5210.337	586 509	4772 138			



**Sitzkissen für Easy Etac** Kunststoff, dunkelgrau  
**Revêtement pour siège Easy Etac** Matière synthétique, gris foncé  
**Cuscino seduta Easy Etac** Sintetico, grigio scuro

<b>NOSAG</b> EDA.5230.337	<b>SGVSB Team</b>	<b>Sanitas Troesch</b>	<b>A</b>	<b>B</b>	<b>C</b>
------------------------------	-------------------	------------------------	----------	----------	----------



**Rückenkissen zu Swift** Kunststoff, dunkelgrau  
**Revêtement p. dossier** Matière synthétique, gris foncé  
**Cuscino schiena Swift** Sintetico, grigio scuro

<b>NOSAG</b> EDA.5213.337	<b>SGVSB Team</b> 586 508	<b>Sanitas Troesch</b> 4772 137	<b>A</b>	<b>B</b>	<b>C</b>
------------------------------	------------------------------	------------------------------------	----------	----------	----------



**Armlehnen zu Swift (Paar)** Polypropylen, lichtgrau  
**Accoudoirs pour Swift (paire)** Polypropylène, gris clair  
**Braccioni Swift (al paio)** Polipropilene, grigio chiaro

<b>NOSAG</b> EDA.5202.339	<b>SGVSB Team</b> 586 506	<b>Sanitas Troesch</b> 4772 135	<b>A</b>	<b>B</b>	<b>C</b>
------------------------------	------------------------------	------------------------------------	----------	----------	----------



**Rückenlehne zu Swift** Polypropylen, lichtgrau  
**Dossier pour Swift** Polypropylène, gris clair  
**Schienale per Swift** Polipropilene, grigio chiaro

<b>NOSAG</b> EDA.5203.339	<b>SGVSB Team</b> 586 507	<b>Sanitas Troesch</b> 4772 136	<b>A</b>	<b>B</b>	<b>C</b>
------------------------------	------------------------------	------------------------------------	----------	----------	----------



**Wickeltisch Kiddy** Stahl, weiss beschichtet, Wandmontage, inkl. Matratze und Montagematerial

**Table à langer Kiddy** Acier, revêtement blanc, montage mural, y compris matelas et matériel de montage

**Fasciatoio Kiddy** Acciaio, rivestimento bianco, montaggio a muro, incluso materassino e materiale di montaggio

NOSAG	SGVSB Team	Sanitas Troesch	A	B	C
GL7.7000.100	585 431	4772 140	725	755	165



**Wickeltisch NATHI** Birke, lackiert, Wandmontage, inkl. Matratze und Montagematerial

**Table à langer NATHI** Bouleau, laqué, montage mural, y compris matelas et matériel de montage

**Fasciatoio NATHI** Betulla, laccato, montaggio a muro, incluso materassino e materiale di montaggio

NOSAG	SGVSB Team	Sanitas Troesch	A	B	C
DL7.9000.731	585 432	4772 141	865	760	175



**Badewannenthaltegriff** Kunststoff, weiss, verstellbar (62-145 mm)

**Poignée de baignoire** Matière synthétique, blanc, réglable (62-145 mm)

**Corrimano per vasca da bagno** Sintetico, bianco, regolabile (62-145 mm)

NOSAG	SGVSB Team	Sanitas Troesch	A	B	C
DB2.5000.100	561 341	4771 315	455	180	



**Badebrett** Polypropylen, weiss, Füsse verstellbar

**Planche de bain** Polypropylène, blanc, bouchons en caoutchouc réglable

**Asse per vasca da bagno** Polipropilene, bianco, piede regolabile

Max. 150 kg

NOSAG	SGVSB Team	Sanitas Troesch	A	B	C
EB3.5069.100			690	208	360
EB3.5074.100			740	208	360



**Badewannentritt** Stahl pulverbeschichtet, Polypropylen weiss

**Escabeau de bain** Tube d'acier thermolaqué, Polypropylène blanc

**Pedana per vasca da bagno** Acciaio verniciato a polvere, polipropilene bianco

Max. 130 kg

NOSAG	SGVSB Team	Sanitas Troesch	A	B	C
EB4.7000.100			380	440	179

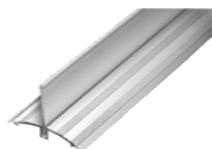

**NOWARUS Wasser-Rückhaltesystem** Aluminiumprofil, mit PVC-Lippe 70 shore (transparent), Preis per Laufmeter

**Système de retenue d'eau NOWARUS** Rail aluminium, avec lèvres en PVC 70 shore (transparent), prix au par mètre

**Sistema di ritenzione d'acqua NOWARUS** Profilo alluminio, con labbro PVC 70 shore (trasparente), prezzo per metro

NOSAG	SGVSB Team	Sanitas Troesch	A	B	C
DD9.6100.586			52	37	8

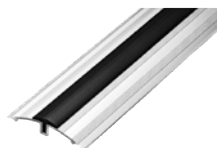

**NOWARUS Wasser-Rückhaltesystem** Aluminiumprofil, mit PVC-Profil halbhart (schwarz), Preis per Laufmeter

**Système de retenue d'eau NOWARUS** Rail aluminium, avec lèvres en PVC (noir), prix au par mètre

**Sistema di ritenzione d'acqua NOWARUS** Profilo alluminio, con labbro PVC (nero), prezzo per metro

NOSAG	SGVSB Team	Sanitas Troesch	A	B	C
DD9.6101.586			52		8



**Gehrungszuschnitt**

**Coupe (angle)**

**Taglio (angolo)**

NOSAG	SGVSB Team	Sanitas Troesch	A	B	C
DDA.0100.000					



Die NOWARUS-Artikel bestellen Sie bitte via Bestellformular unter <https://www.nosag.ch/> bestellen

Vous pouvez commander nos articles NOWARUS en remplissant un formulaire de commande (voir sous <https://www.nosag.ch/bestellen>).

I nostri prodotti NOWARUS possono essere ordinati tramite formulario su <https://www.nosag.ch/bestellen>.



**Klebedichtstoff transparent** CeTeFlex MS 60, 290 ml, reicht für ca. 20 m











**Adhésif pour joints transparent** CeTeFlex MS 60, 290 ml, pour env. 20 mètres

**Sigillante adesivo trasparente** CeTeFlex MS 60, 290 ml, basta per ca. 20 m





NOSAG	SGVSB Team	Sanitas Troesch	A	B	C
DDA.0110.000					

## Farbkarte | Palette de coloris | Palette di colori

### Nylon Care

			NCS S/RAL-DS/RAL	Licht reflex   Réflexion à la lumière   Riflessione della luce	Antibac
	100	Weiss Blanc Bianco	NCS S 0500-N RAL-DS 000 95 00 RAL 9016	87	●
	133	Manhattan	NCS S 2502-Y RAL-DS 080 70 05	58	●
	028	Verkehrsgrau Gris trafic Grigio traffico	NCS S 4502-G RAL-DS 000 60 00 RAL-7042	26	
	337	Dunkelgrau Gris foncé Grigio scuro	NCS S 7500-N RAL-DS 3500 RAL 7043	14	●
	020	Taupe	ähnlich   similaire   simile NCS S 5010-Y50R RAL 1019	24	
	305	Schwarz Noir Nero	NCS S 9000-N RAL-DS 1500 RAL 9005	5	
	335	Gelb Jaune Giallo	NCS S 1080-Y10R RAL-DS 080 80 90	65	
	315	Dunkelrot Bordeaux Rosso scuro	NCS S 6030-R10B RAL-DS 010 20 25 RAL 3005	6	
	014	Pastellblau Bleu Pastell Blu pastello	ähnlich   similaire   simile NCS S 5020-R90B RAL 5007	15	
	015	Saphirblau Bleu saphir Blu zaffiro	ähnlich   similaire   simile NCS S 8010-R90B RAL 5011	7	

### Cavere/Care

	100	Weiss Blanc satiné Bianco satinato		87	●
	093	Satinbeige Beige satiné Beige satinato	ähnlich   similair   simile NCS S 1005-Y40R	58	●
	599	Silber-Metallic Argent métallisé Argento metallico		26	●
	900	Anthrazit-Metallic Anthracite métallisé Antracite metallico		14	●
	091	Carbonschwarz Noir carbone Nero carbone	ähnlich   similaire   simile RAL 9005	24	

Die jeweils nächstliegenden Farbnummern von NCS (Natural-Colour-System), RAL-DS (RAL-Design-System) und RAL (RAL Farbbregister 841-GL) sind zum Vergleich angegeben.

Les références des coloris les plus proches de systèmes NCS (Natural-Colour-System), RAL-DS (RAL-Design-System) et RAL (RAL 841-GL) sont données à titre indicatif.

I numeri di colore più vicini al NCS (Natural-Colour-System), RAL-DS (RAL-Design-System) e RAL (RAL registro colori 841-GL) sono forniti per il confronto.

# PLAN 7



PLAN 7 unterstützt Sie bei der Planung Ihres Projekts nach SIA-Normen.

PLAN 7 vous accompagne dans la planification de votre projet selon les normes SIA.

PLAN 7 vi affianca nella pianificazione del vostro progetto secondo le norme SIA.

[plan-7.ch](http://plan-7.ch)

Mehr erfahren:  
En savoir plus:  
Per saperne di più:



Plan 7 Partner:



## Verkaufs- und Lieferbedingungen

<b>Allgemeines</b>	Mit der Auftragserteilung anerkennt der Besteller die nachstehend aufgeführten Liefer- und Zahlungsbedingungen. Bedingungen und Abmachungen, die von den allgemeinen Verkaufs- und Lieferbedingungen von NOSAG abweichen, erlangen nur dann Gültigkeit, wenn sie von NOSAG schriftlich bestätigt sind. Offensichtliche Irrtümer, Schreib- oder Rechnungsfehler ziehen keine Verbindlichkeit für NOSAG nach sich. Preis-, Modell-, Lieferungs- und Ausführungsänderungen bleiben vorbehalten.
<b>Versand/Transport-Risiko</b>	Die Lieferungen erfolgen nach Wahl von NOSAG per LKW, Post oder Paketdienst an das Domizil des Bestellers. Lieferungen auf die Baustelle werden nur nach Absprache vorgenommen. Für alle Lieferungen werden ohne spezielle Vereinbarung die Fracht, das Porto sowie Verpackungs- und Handlingkosten verrechnet. Durch den Auftraggeber abgeholte Waren reisen auf seine Gefahr. Allfällige Transportschäden sind den Transportunternehmen sofort zu melden. Der Mindestfakturaufschlag pro Bestellung beträgt CHF 50.-.
<b>Verpackung</b>	Alle Waren werden in Einwegverpackungen expediert. Spezielle Verpackungen werden in Rechnung gestellt.
<b>Kontrolle und Beanstandungen</b>	Der Käufer hat die Ware sofort bei Empfang zu kontrollieren. Beschwerden irgendwelcher Art sind schriftlich und spätestens innert 8 Tagen anzubringen. Erfolgt keine Reklamation innert dieser Frist, gilt die Lieferung als genehmigt. Sollte eine Sendung beschädigt ausgeliefert werden, muss der Empfänger ein vom Spediteur unterzeichnetes Protokoll vorlegen, sonst wird keine Gutschrift erteilt.
<b>Garantie</b>	Sofern nicht anderslautende Vereinbarungen getroffen wurden, sind sogenannte Bar-garantierückhalte unzulässig. Die Garantie gilt ab Werk. Für Material- und Fabrikationsfehler ist sie auf Ersatz der schadhaften Teile beschränkt. Die Garantie für alle Produkte beträgt 5 Jahre. Für eine Garantiereparatur müssen die Produkte ins Werk zurückgesandt werden. Wird ein Material- oder Arbeitsfehler nachgewiesen, so behalten wir uns Ersatzlieferungen vor. Schadenersatzansprüche und Folgeschäden irgendwelcher Art sind ausgeschlossen. Garantiereparaturen, die durch Fremdfirmen erledigt werden, können nicht vergütet werden.
<b>Lieferfristen</b>	Die Lieferfristen werden im Normalfall eingehalten. Schadenersatzansprüche infolge verspäteter Lieferung werden jedoch in jedem Fall abgelehnt. Vertragsrücktritt ist nur in begründeten Fällen möglich.
<b>Annullierungen, Retouren und Änderungen</b>	Solche sind nur mit dem Einverständnis von NOSAG möglich. In Arbeit genommene Spezialanfertigungen können nur dann annulliert werden, wenn der Auftraggeber die aufgelaufenen Kosten übernimmt. Für Lagerartikel, die NOSAG zur Gutschrift retourniert werden, ohne dass eine Fehllieferung NOSAG's vorliegt, müssen wir für Umrübe und Unkosten mindestens 30 % des fakturierten Wertes in Abzug bringen. Einwandfreier Zustand und Originalverpackung der Artikel werden vorausgesetzt.
<b>Eigentumsvorbehalt</b>	Sämtliche von NOSAG gelieferten Produkte bleiben bis zur vollständigen Erfüllung der Zahlungspflicht durch den Kunden im uneingeschränkten Eigentum von NOSAG.
<b>Zahlungsbedingungen</b>	30 Tage netto. Bei Zahlungsverzug werden ab dem 31. Tag Verzugszinsen berechnet.
<b>Erfüllungsort, Gerichtsstand</b>	5606 Dintikon  Unverbindliche Preisempfehlung  Die Firma NOSAG AG kann bei Patentverletzungen nicht strafrechtlich belangt werden.



## Conditions de vente et de livraison

<b>Généralités</b>	En passant une commande, l'acheteur accepte les conditions de livraison et de paiement mentionnées ci-dessous. Les conditions et accords qui diffèrent des conditions générales de vente et de livraison de NOSAG ne sont valables que si elles sont confirmées par écrit, si elles ont été confirmées par écrit par NOSAG. Les erreurs manifestes, les fautes d'orthographe ou de calcul n'entraînent aucun engagement de la part de NOSAG. Nous nous réservons le droit de modifier les prix, les modèles, la livraison et l'exécution.
<b>Expédition / risque de transport</b>	Les livraisons sont effectuées, au choix de NOSAG, par camion, par la poste ou par colis postal au domicile de l'acheteur. Les livraisons sur le chantier ne sont effectuées qu'après accord. Pour toutes les livraisons, le fret, le port ainsi que les frais d'emballage et de manutention sont facturés sans accord particulier. Les marchandises enlevées par le client voyagent à ses risques et périls. Tout dommage lié au transport doit être signalé immédiatement aux entreprises de transport. La valeur minimale de facturation par commande est de CHF 50.-
<b>Emballage</b>	Toutes les marchandises sont envoyées dans des emballages à jeter. Les emballages spéciaux sont facturés.
<b>Contrôle et contestations</b>	L'acheteur doit contrôler la marchandise dès sa réception. Les réclamations de quelque nature que ce soit doivent être formulées par écrit et au plus tard dans les 8 jours. Si aucune réclamation n'est faite dans ce délai, la livraison est considérée comme acceptée. Si un envoi est livré endommagé, le destinataire doit présenter un procès-verbal signé par le transporteur, sinon aucun crédit ne sera accordé.
<b>Garantie</b>	Sauf entente particulière, nous refusons toute retenue de garantie. La garantie est valable départ usine et couvre uniquement les défauts de matériel, de fabrication et se limite au remplacement des pièces endommagées. La garantie pour tous nos produits est de cinq années. Pour les réparations sous garantie, les produits doivent nous être retournés. Quand un vice matériel ou de fabrication est prouvé, nous nous réservons le droit de fournir un remplacement. Nous n'admettons pas de prétentions en matière de dédommagement d'aucune sorte. Les réparations sous garantie effectuées par d'autres entreprises ne sont pas remboursées.
<b>Délai de livraison</b>	Les délais de livraison sont respectés dans la mesure du possible. Nous excluons toutes prétentions en dommages et intérêts concernant des retards survenus dans la livraison. Une annulation de la commande ne peut se faire qu'avec notre consentement.
<b>Annulations, retours, et modifications</b>	Celles-ci ne sont possibles qu'avec l'accord de NOSAG. Les fabrications spéciales en cours de fabrication ne peuvent être annulées que si le client prend en charge les frais accumulés. Pour les articles en stock qui sont retournés à NOSAG pour être crédités, sans qu'il y ait eu d'erreur de livraison de la part de NOSAG, nous devons déduire au moins 30 % de la valeur facturée pour les frais et les dépenses. Nous supposons que les articles sont en parfait état et dans leur emballage d'origine.
<b>Réserve de propriété</b>	Tous les produits livrés par NOSAG restent la propriété de NOSAG jusqu'à l'exécution complète de l'obligation de paiement par le client.
<b>Conditions de paiement</b>	30 jours net. En cas de retards de paiement, des intérêts moratoires seront chargés à partir du 31 <sup>ème</sup> jour.
<b>Lieu d'exécution, juridiction compétente</b>	5606 Dintikon  prix fourni à titre indicatif
	L'entreprise NOSAG ne peut pas être poursuivie en justice pour violation de droit de patente.

## Condizioni di vendita e consegna

### Aspetti generali

Con il conferimento dell'ordine l'ordinante accetta le condizioni di consegna e pagamento qui di seguito elencate. Le condizioni e gli accordi in deroga che deviano dalle condizioni generali di vendita e consegna sono validi solo se sono confermati per iscritto dalla Nosag AG. Evidenti errori di scrittura o di calcolo non comportano alcun impegno da parte della Nosag AG. Sono fatte salve modifiche dei prezzi, dei modelli, dei termini di consegna e di esecuzione.

### Rischio di spedizione e trasporto

Le consegne vengono effettuate a scelta della Nosag AG tramite camion, posta o corriere al domicilio dell'ordinante. Consegne direttamente in cantiere vengono effettuate solo previ accordi. Per tutte le consegne vengono addebitati, senza accordi specifici, i costi di trasporto, il porto e i costi di imballaggio e handling. La merce ritirata direttamente dal committente viaggia a suo rischio. Eventuali danni da trasporto devono essere immediatamente comunicati alla ditta di trasporti. L'importo minimo della fattura per ogni ordine è di CHF 50.-.

### Imballaggio

Tutte le merci vengono spedite con un imballaggio monouso. Eventuali imballaggi speciali vengono fatturati a parte.

### Controllo e reclami

L'acquirente è tenuto a controllare immediatamente la merce al ricevimento. I reclami di qualsiasi tipo devono essere notificati per iscritto entro un massimo di 8 giorni. Se non vengono reclami entro questo termine, la consegna si considera accettata. Qualora un invio venga consegnato danneggiato, il destinatario deve presentare un verbale firmato dallo spedizioniere, in caso contrario non è previsto alcun rimborso.

### Garanzia

Se non stati presi accordi in altro senso, non è consentita alcuna cosiddetta ritenuta di garanzia. La garanzia vale franco fabbrica. Per i difetti dei materiali e di fabbricazione la garanzia è limitata alla sostituzione dei componenti difettosi. La garanzia ha una durata di 5 anni su tutti i prodotti. Per le riparazioni in garanzia i prodotti devono essere rispediti in fabbrica. Se viene dimostrato un difetto dei materiali o di lavorazione, ci riserviamo il diritto di effettuare consegne sostitutive. Sono escluse pretese di risarcimento di danni e danni conseguenti di qualsiasi tipo. Le riparazioni in garanzia eseguite da ditte terze non vengono rimborsate.

### Termini di consegna

Di norma i termini di consegna vengono rispettati. Sono escluse in ogni caso pretese di risarcimento danni per ritardi nella consegna. Il recesso dal contratto è possibile solo in casi motivati.

### Annullamenti, resi e modifiche

Annullamenti, resi e modifiche sono possibili solo con il consenso della Nosag AG. Gli ordini di prodotti speciali in lavorazione possono essere annullati solo se il committente si accolla i costi fino al momento dell'annullamento. Per gli articoli di magazzino che vengono resi alla Nosag AG per l'accredito senza che vi sia stato un errore di consegna dalla Nosag AG, dobbiamo detrarre come minimo il 30 % del valore fatturato a titolo di spese e oneri amministrativi. Si intende che gli articoli devono essere resi in perfetto stato e nell'imballo originale.

### Riserva di proprietà

Tutti prodotti forniti da Nosag AG rimangono di proprietà esclusiva di Nosag AG fino al completo adempimento degli obblighi di pagamento da parte del cliente.

### Condizioni di pagamento

30 giorni netto. In caso di ritardo nel pagamento addebitiamo interessi di mora a decorrere dal 31° giorno.

### Luogo di adempimento, foro competente

5606 Dintikon

Prezzo consigliato non vincolante

In caso di violazione di brevetti La ditta NOSAG non può essere citata in giudizio penalmente. Riserva di proprietà



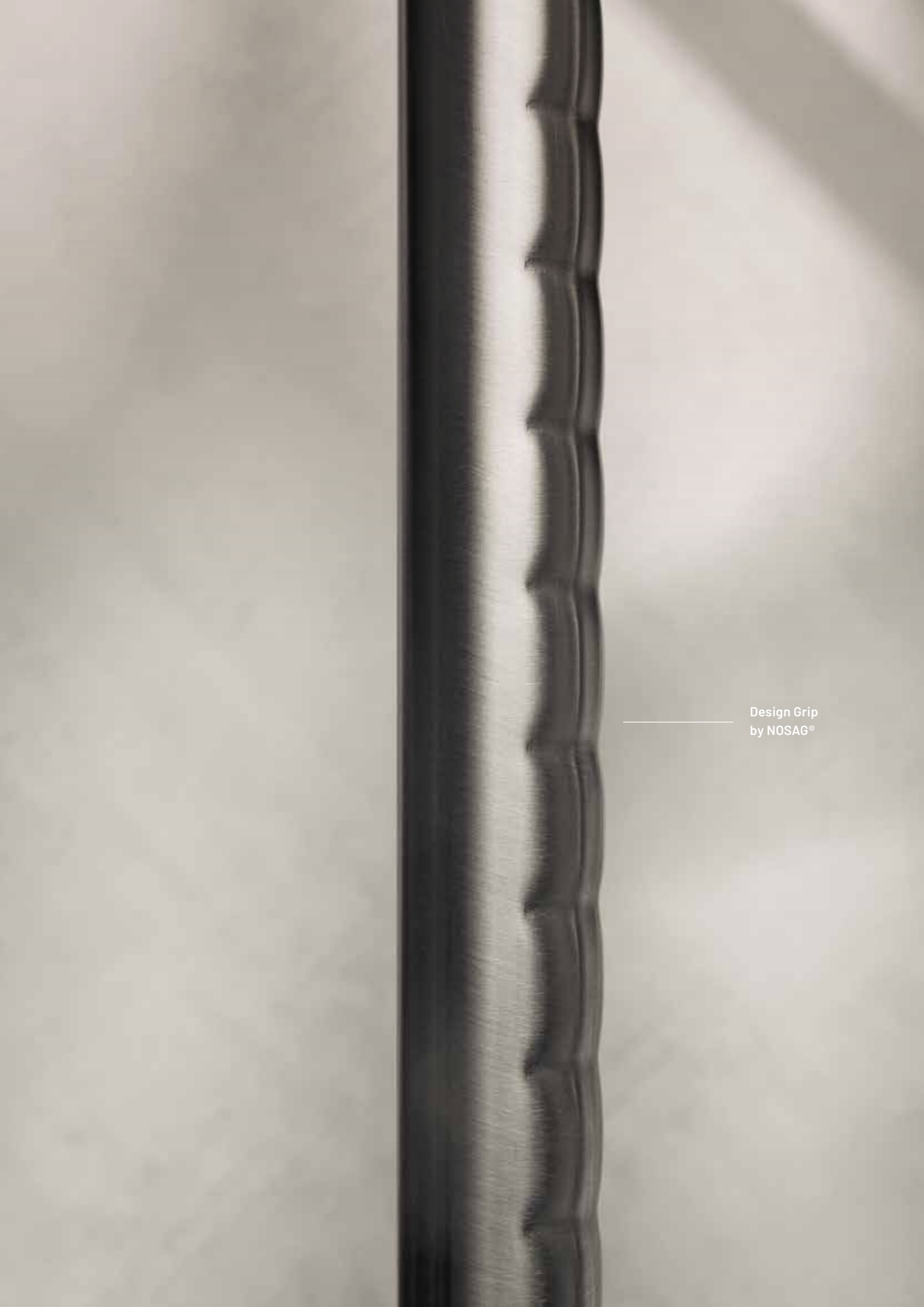

Design Grip  
by NOSAG®



NOSAG AG, Siloring 9, 5606 Dintikon  
Tel.: 056 419 19 00, E-Mail: [info@nosag.ch](mailto:info@nosag.ch), [www.nosag.ch](http://www.nosag.ch)